

Hessische Lebensraum- und Biotopkartierung 2023

(inklusive der zweijährigen Lose 2022/2023 und 2023/2024)

Lose und Kartiergebiete

Stand: 07.02.2023
1:250.000

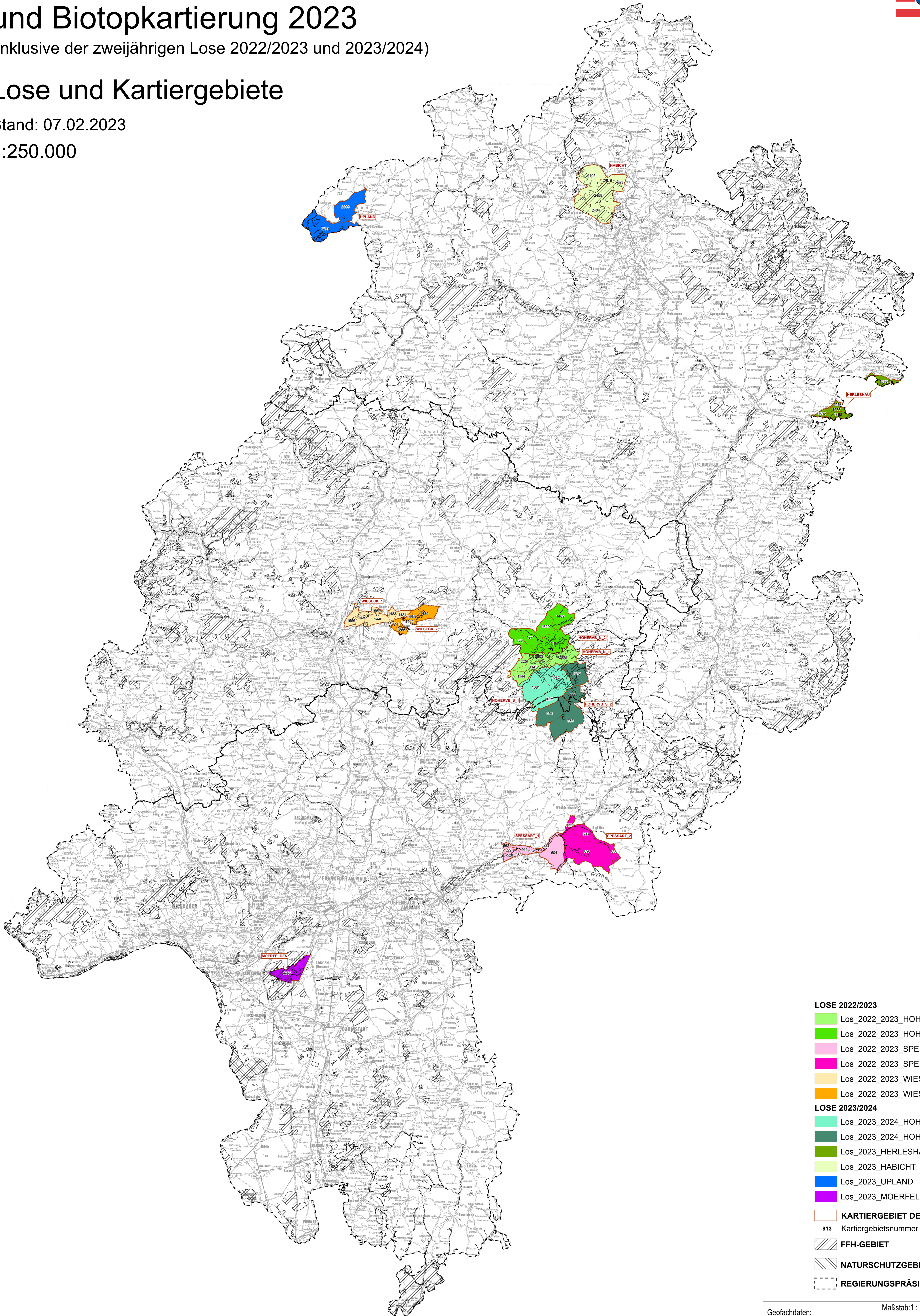

- LOSE 2022/2023**
 - Los_2022_2023_HOHERVB_N_1
 - Los_2022_2023_HOHERVB_N_2
 - Los_2022_2023_SPESSART_1
 - Los_2022_2023_SPESSART_2
 - Los_2022_2023_WIESECK_1
 - Los_2022_2023_WIESECK_2
- LOSE 2023/2024**
 - Los_2023_2024_HOHERVB_S_1
 - Los_2023_2024_HOHERVB_S_2
 - Los_2023_HERLESHAU
 - Los_2023_HABICHT
 - Los_2023_UPLAND
 - Los_2023_MOERFELDEN
- KARTIERGEBIET DER LOSE**
 - 913 Kartiergebietsnummer
- FFH-GEBIET**
- NATURSCHUTZGEBIET**
- REGIERUNGSPRÄSIDIUM**

Geofachdaten: © Hessisches Landesamt für Naturschutz, Umwelt und Geologie	Maßstab: 1 : 250.000 Bearbeitung durch: Abteilung N Ausgabedatum: 07.02.2023
Kartenhintergrund © HVBG (Hessische Verwaltung für Bodenmanagement und Geoinformation)	
Hessisches Landesamt für Naturschutz, Umwelt und Geologie Zentrum für Artenvielfalt 35394 Gießen, Europastraße 10 Tel.: (0641) 200095-58 Fax: (0641) 200095-60 https://www.hlnug.de	