HESSEN

Anthropogene Gefährdungspotenziale des Untergrundes in Hessen - 1 : 25.000
- Bürgerversion -

Bundesrepublik Deutschland
4725 Bad Sooden-Allendorf
digitale Ausgabe

Art der Gefährdungspotenziale

Verlassene Tagesöffnung des Bergbaus
Anzahl Tagesöffnungen bezogen auf 1km²-Masche

Bergbaubedingter Tagesbruch
Anzahl Tagesbrüche bezogen auf 1km²-Masche

Verbreitungsgebiet des untertägigen Bergbaus
Innerhalb der ganzen 1 km²-Masche kann untertägiger Bergbau aufgetreten sein

Der aktuelle Inhalt der Darstellung gibt lediglich den derzeitigen Bearbeitungsstand der Bergbehörden wieder, d. h. in einzelnen Rastergittern ohne symbolhafte Darstellung von Gefährdungspotenzialen muss durchaus mit diesen gerechnet werden.

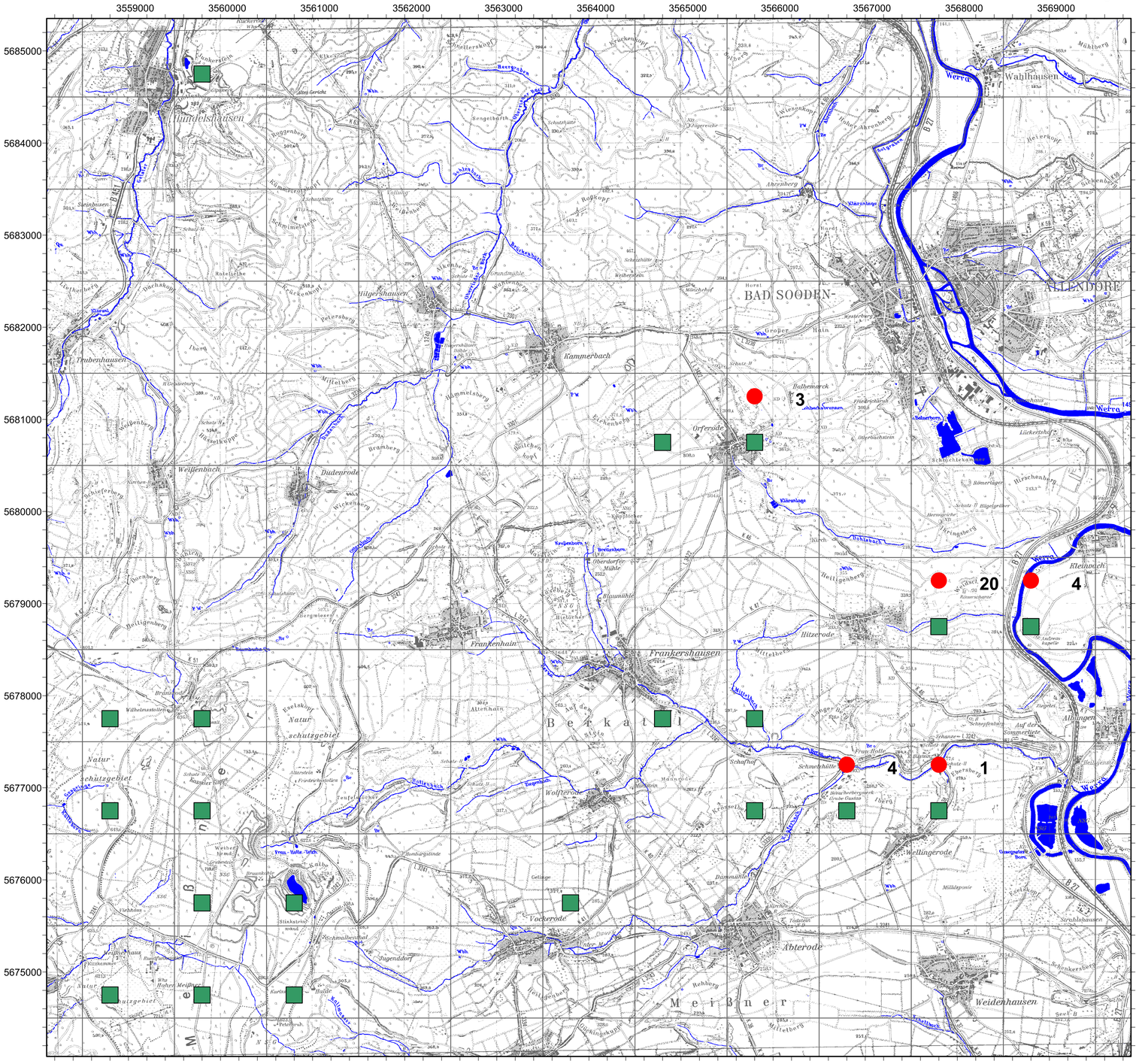

Topographische Grundlage: TK 25 der Hessischen Verwaltung für Bodenmanagement und Geoinformation, Verv.-Nr.: 2001-3-112
Fachdaten Grundlage: RP Kassel

Projektionsgrundlage: DHDN / Gauss-Krüger Zone 3
Bessel-Ellipsoid

Herausgeber: RP Kassel

Stand: Mai 2012

m 500 250 0 0.5 1 1.5 2 km

GIS-Service GmbH