Anthropogene Gefährdungspotenziale des Untergrundes in Hessen - 1 : 25.000
- Bürgerversion -

HESSEN

Bundesrepublik Deutschland
5026 Berka a. d. Werra
digitale Ausgabe

Art der Gefährdungspotenziale

- Verlassene Tagesöffnung des Bergbaus
  Anzahl Tagesöffnungen bezogen auf 1km²-Masche
- Bergbaubedingter Tagesbruch
  Anzahl Tagesbrüche bezogen auf 1km²-Masche
- Verbreitungsgebiet des untertägigen Bergbaus
  Innerhalb der ganzen 1 km²-Masche kann untertägiger Bergbau aufgetreten sein

Der aktuelle Inhalt der Darstellung gibt lediglich den derzeitigen Bearbeitungsstand der Bergbehörden wieder, d. h. in einzelnen Rastergittern ohne symbolhafte Darstellung von Gefährdungspotenzialen muss durchaus mit diesen gerechnet werden.

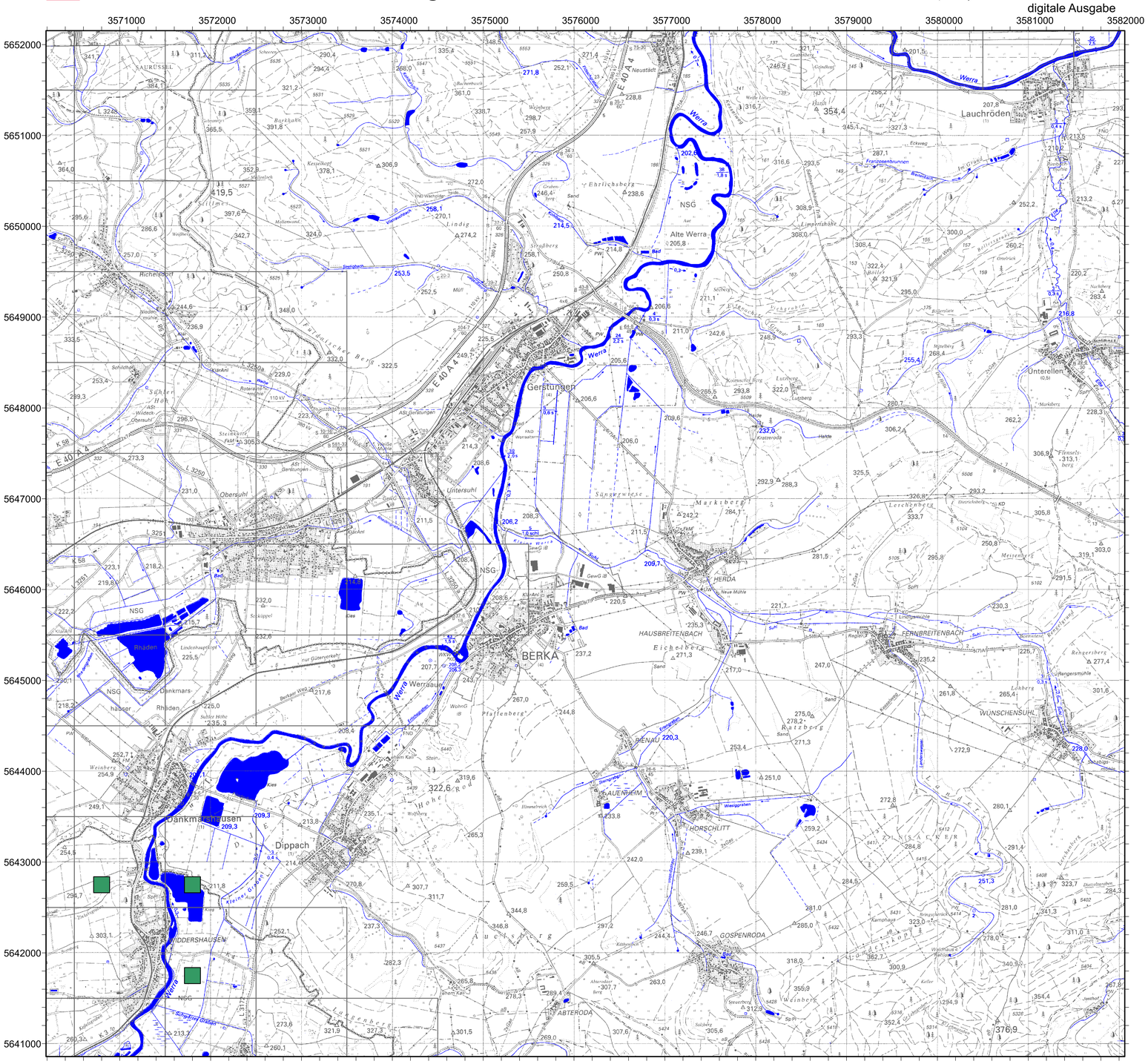

Topographische Grundlage: TK 25 der Hessischen Verwaltung für Bodenmanagement und Geoinformation, Verv.-Nr.: 2001-3-112
Fachdaten Grundlage: RP Kassel

Projektionsgrundlage: DHDN / Gauss-Krüger Zone 3
Bessel-Ellipsoid

Herausgeber: RP Kassel

Stand: Mai 2012

GIS-Service GmbH

m 500 250 0 0.5 1 1.5 2 km