HESSEN

# Anthropogene Gefährdungspotenziale des Untergrundes in Hessen - 1 : 25.000
## - Bürgerversion -

Bundesrepublik Deutschland
**5520 Nidda**
digitale Ausgabe

## Art der Gefährdungspotenziale

Verlassene Tagesöffnung des Bergbaus
Anzahl Tagesöffnungen bezogen auf 1km²-Masche

Bergbaubedingter Tagesbruch
Anzahl Tagesbrüche bezogen auf 1km²-Masche

Verbreitungsgebiet des untertägigen Bergbaus
Innerhalb der ganzen 1 km²-Masche kann untertägiger Bergbau aufgetreten sein

**Der aktuelle Inhalt der Darstellung gibt lediglich den derzeitigen Bearbeitungsstand der Bergbehörden wieder, d. h. in einzelnen Rastergittern ohne symbolhafte Darstellung von Gefährdungspotenzialen muss durchaus mit diesen gerechnet werden.**

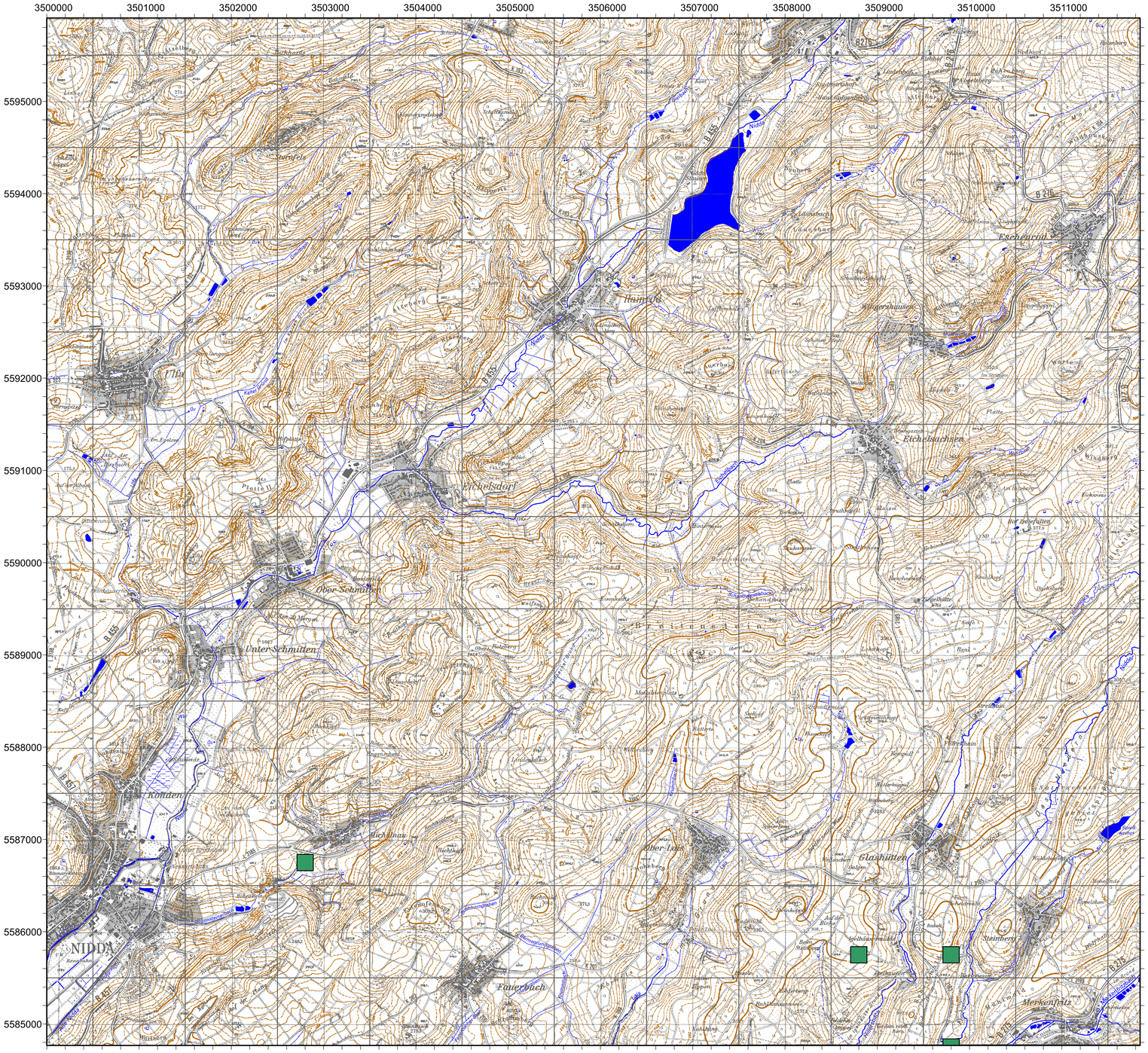


Topographische Grundlage: TK 25 des Hessischen Landesamtes für Bodenmanagement und Geoinformation, Wiesbaden, Verv.-Nr.: 2001-3-11

Stand: Januar 2025

Projektionsgrundlage: DHDN / Gauss-Krüger Zone 3
Bessel-Ellipsoid

Herausgeber: RP Wiesbaden

GIS-Service GmbH
www.gisservice-gmbh.de

m 500 250 0 0.5 1 1.5 2 km