Anthropogene Gefährdungspotenziale des Untergrundes in Hessen - 1 : 25.000
- Bürgerversion -

Bundesrepublik Deutschland
5815 Wehen
digitale Ausgabe

Art der Gefährdungspotenziale

Verlassene Tagesöffnung des Bergbaus
Anzahl Tagesöffnungen bezogen auf 1km²-Masche

Bergbaubedingter Tagesbruch
Anzahl Tagesbrüche bezogen auf 1km²-Masche

Verbreitungsgebiet des untertägigen Bergbaus
Innerhalb der ganzen 1 km²-Masche kann untertägiger Bergbau aufgetreten sein

Der aktuelle Inhalt der Darstellung gibt lediglich den derzeitigen Bearbeitungsstand der Bergbehörden wieder, d. h. in einzelnen Rastergittern ohne symbolhafte Darstellung von Gefährdungspotenzialen muss durchaus mit diesen gerechnet werden.

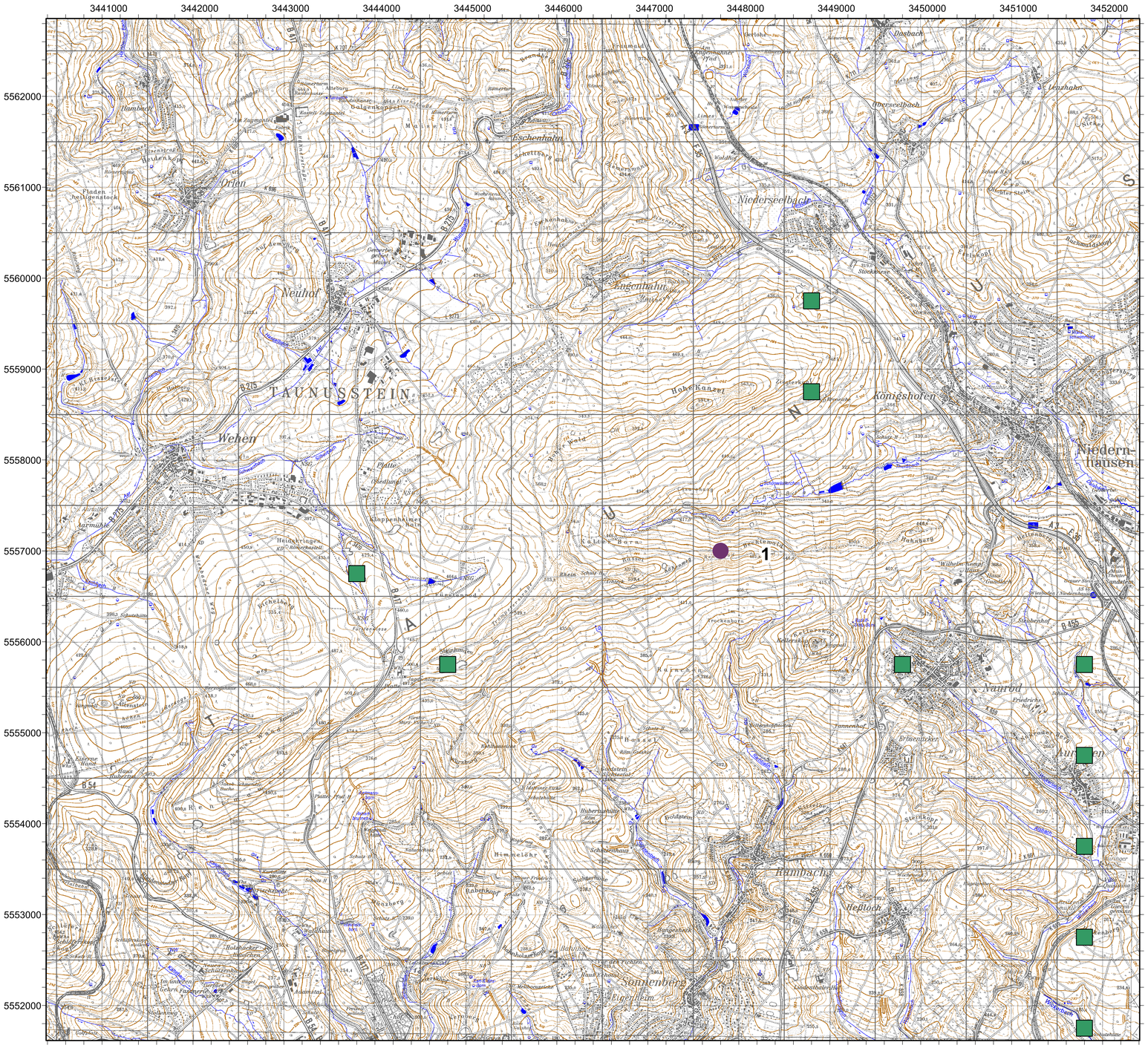
3441000
3442000
3443000
3444000
3445000
3446000
3447000
3448000
3449000
3450000
3451000
3452000
5562000
5561000
5560000
5559000
5558000
5557000
5556000
5555000
5554000
5553000
5552000
1
TAUNUSSTEIN
Wehen
Neuhof
Orlen
Eschenhahn
Niederseelbach
Engenhahn
Königshofen
Niedern-
hausen
Nauroth
Auringen
Rambach
Heßloch
Sonnenberg
Eigenheim
Holzhausen
Schulzenhof
Adamstal
Fischbach
Heidekringen
Platte
Kleppenkimmel
Hohe Kanzel
Hahnberg
Wilhelmskamp
Hausen
Gundelhardt
Drauser Stein
Niederhausen
Friedrichshof
Briseneichen
Tannenhof
Boldstein
Himmelsberg
Rabenkopf
Schafenhaus
Hubertushütte
Hubertus
Fischbach
Holzhäuser
Hausen
Eigenheim
Sonnenberg
Kleebach
Kleebachhof
Steinkopf
Steinkopf
Stockhausen
Stockhausen
Stockhausen