HESSEN

Anthropogene Gefährdungspotenziale des Untergrundes in Hessen - 1 : 25.000
- Bürgerversion -

Bundesrepublik Deutschland
6419 Beerfelden
digitale Ausgabe

Art der Gefährdungspotenziale

Verlassene Tagesöffnung des Bergbaus
Anzahl Tagesöffnungen bezogen auf 1km²-Masche

Bergbaubedingter Tagesbruch
Anzahl Tagesbrüche bezogen auf 1km²-Masche

Verbreitungsgebiet des untertägigen Bergbaus
Innerhalb der ganzen 1 km²-Masche kann untertägiger Bergbau aufgetreten sein

Der aktuelle Inhalt der Darstellung gibt lediglich den derzeitigen Bearbeitungsstand der Bergbehörden wieder, d. h. in einzelnen Rastergittern ohne symbolhafte Darstellung von Gefährdungspotenzialen muss durchaus mit diesen gerechnet werden.

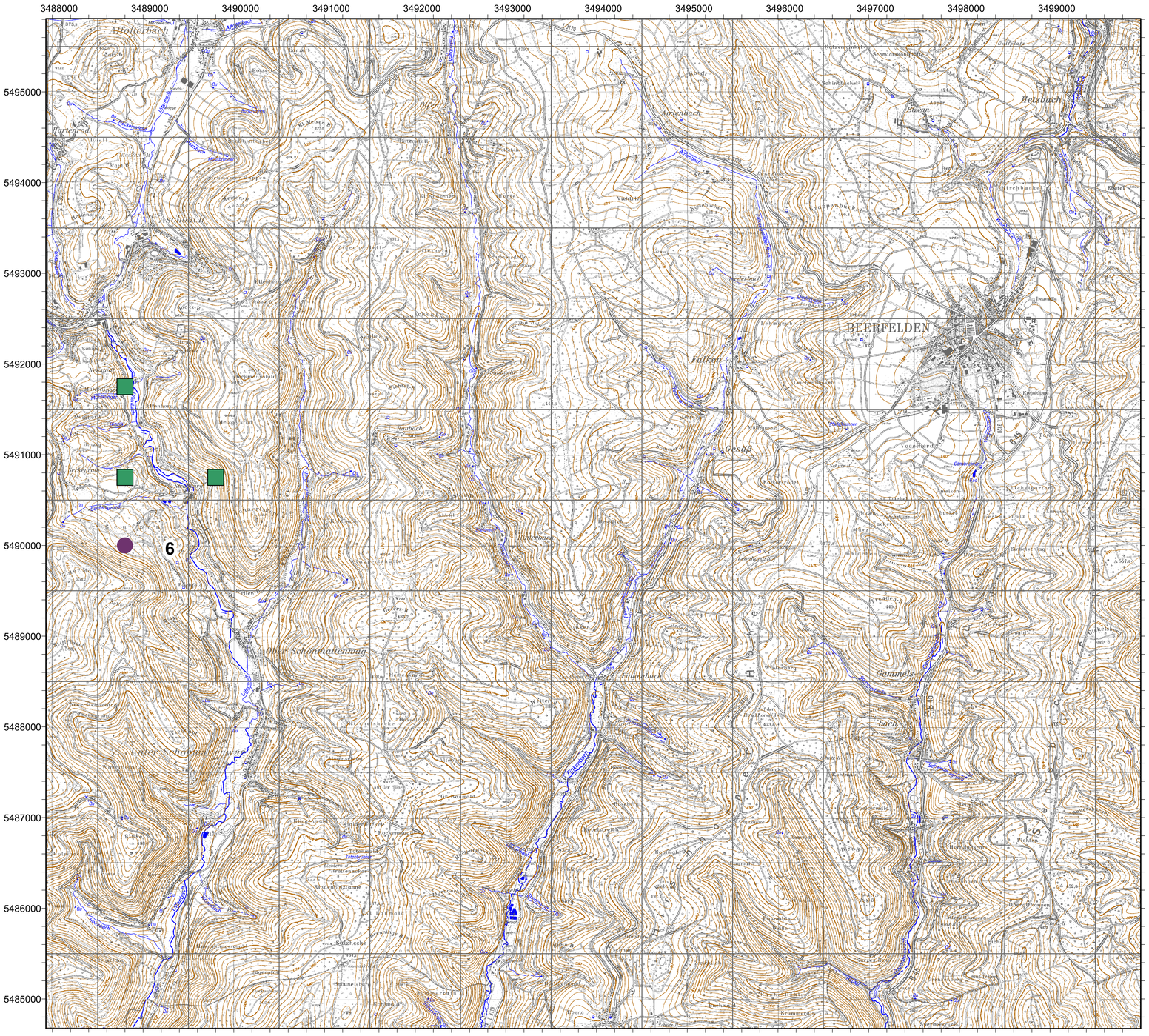
3488000
3489000
3490000
3491000
3492000
3493000
3494000
3495000
3496000
3497000
3498000
3499000
5495000
5494000
5493000
5492000
5491000
5490000
5489000
5488000
5487000
5486000
5485000
6
BEERFELDEN
Altlotterbach
Hartenrod
Aschbach
Ober Schönmattenwag
Unter Schönmattenwag
Gammelsbach
Hetzbach
Falkenbach
Gesäß
Eiterbach
Mümling
Kirchberg
Steinberg
Eichelberg
Hirschberg
Neuhof
Wüstegarten
Kreuzwiese
Hainhaus
Hainbach
Steinbach
Finkenbach
Kreuzbach
Kreuzberg
Kleinbach
Kleinbach
Kleinbach