

ANLAGE H

ANLAGE H: VERÄNDERUNGEN DER GEWÄSSERKUNDLICHEN HAUPTZAHLEN FÜR JAHRESZEITEN

- Inhalt -

Seite

H-1:	Veränderung der jahreszeitlichen MNQ für den Pegel Bad Hersfeld/Fulda.....	H-1
H-2:	Veränderung der jahreszeitlichen MQ für den Pegel Bad Hersfeld/Fulda.....	H-2
H-3:	Veränderung der jahreszeitlichen MHQ für den Pegel Bad Hersfeld/Fulda.....	H-3
H-4:	Veränderung der jahreszeitlichen MNQ für den Pegel Schmittlotheim/Eder	H-4
H-5:	Veränderung der jahreszeitlichen MQ für den Pegel Schmittlotheim/Eder	H-5
H-6:	Veränderung der jahreszeitlichen MHQ für den Pegel Schmittlotheim/Eder	H-6
H-7:	Veränderung der jahreszeitlichen MHQ für den Pegel Fritzlar/Eder.....	H-7
H-8:	Veränderung der jahreszeitlichen MHQ für den Pegel Guntershausen/Fulda.....	H-8
H-9:	Veränderung der jahreszeitlichen MNQ für den Pegel Helmarshausen/Diemel	H-9
H-10:	Veränderung der jahreszeitlichen MQ für den Pegel Helmarshausen/Diemel	H-10
H-11:	Veränderung der jahreszeitlichen MHQ für den Pegel Helmarshausen/Diemel	H-11
H-12:	Veränderung der jahreszeitlichen MNQ für den Pegel Marburg/Lahn	H-12
H-13:	Veränderung der jahreszeitlichen MQ für den Pegel Marburg/Lahn	H-13
H-14:	Veränderung der jahreszeitlichen MHQ für den Pegel Marburg/Lahn	H-14

H-15:	Veränderung der jahreszeitlichen MNQ für den Pegel Leun/Lahn	H-15
H-16:	Veränderung der jahreszeitlichen MQ für den Pegel Leun/Lahn	H-16
H-17:	Veränderung der jahreszeitlichen MHQ für den Pegel Leun/Lahn	H-17
H-18:	Veränderung der jahreszeitlichen MNQ für den Pegel Kalkofen/Lahn	H-18
H-19:	Veränderung der jahreszeitlichen MQ für den Pegel Kalkofen/Lahn	H-19
H-20:	Veränderung der jahreszeitlichen MHQ für den Pegel Kalkofen/Lahn	H-20
H-21:	Veränderung der jahreszeitlichen MNQ für den Pegel Bad Vilbel/Nidda	H-21
H-22:	Veränderung der jahreszeitlichen MQ für den Pegel Bad Vilbel/Nidda	H-22
H-23:	Veränderung der jahreszeitlichen MHQ für den Pegel Bad Vilbel/Nidda	H-23

ANLAGE H-1: VERÄNDERUNG DER JAHRESZEITLICHEN MNQ FÜR DEN PEGEL BAD HERSFELD/FULDA

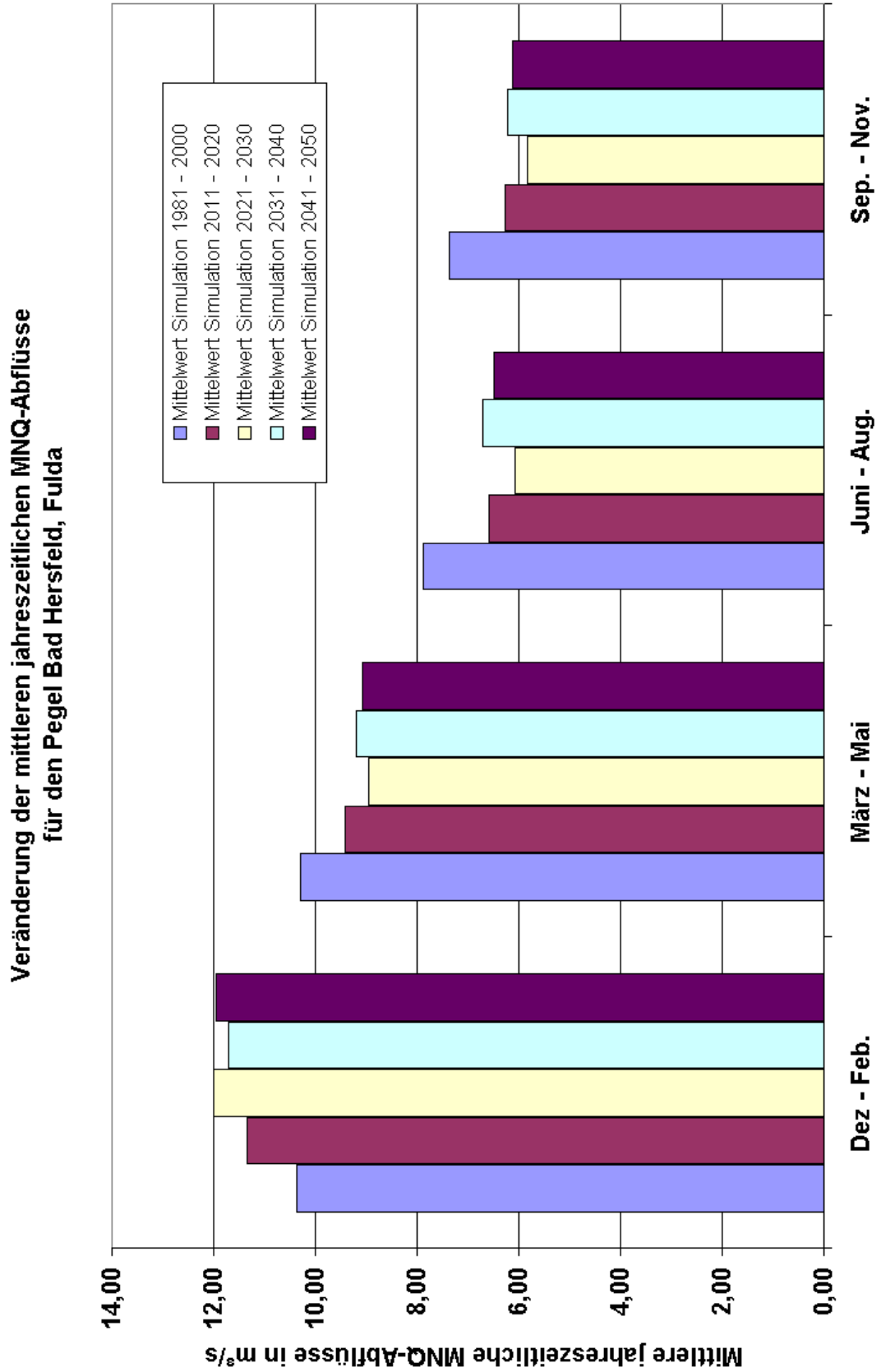

ANLAGE H-2: VERÄNDERUNG DER JAHRESZEITLICHEN MQ FÜR DEN PEGEL BAD HERSFELD/FULDA

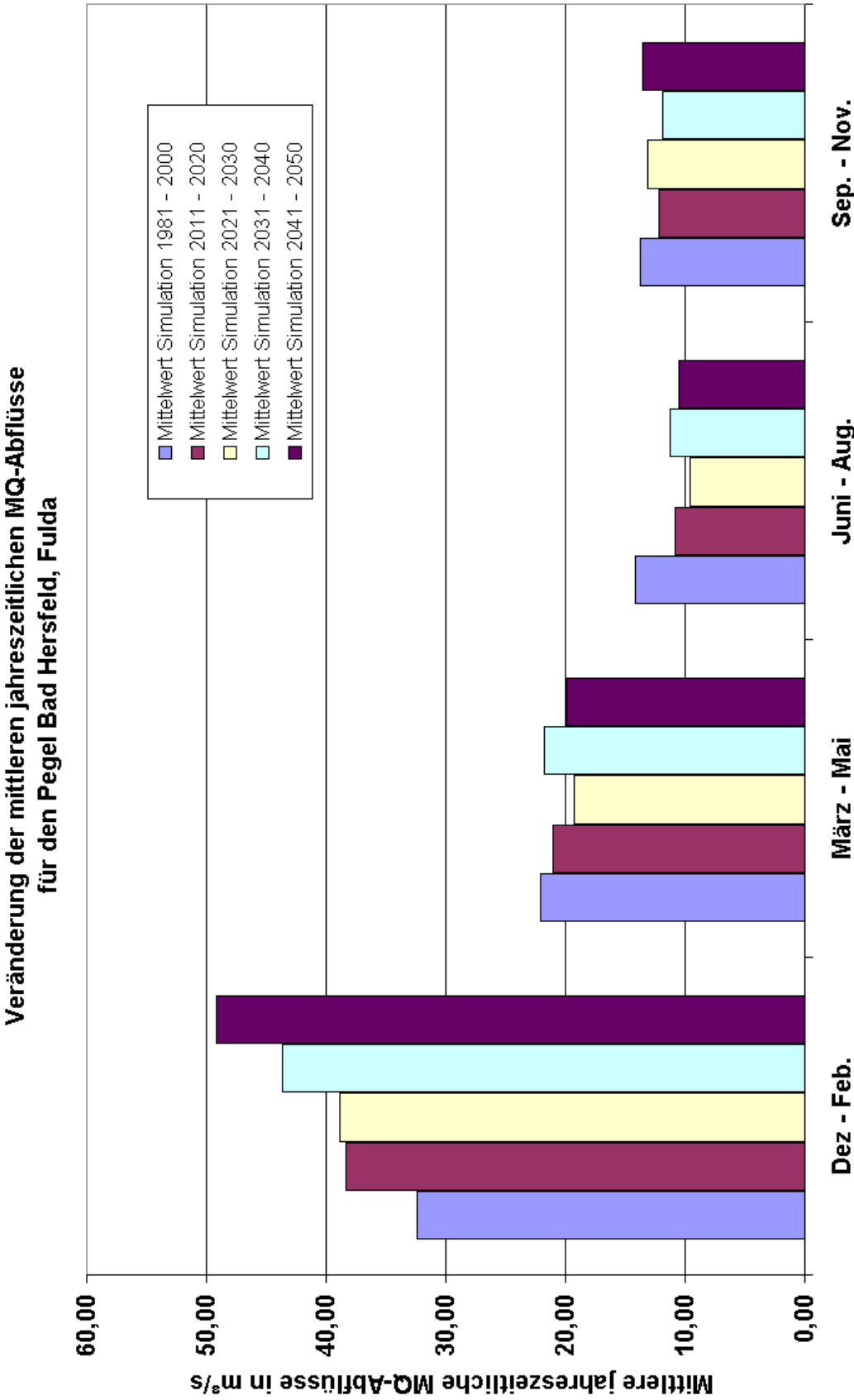

ANLAGE H-3: VERÄNDERUNG DER JAHRESZEITLICHEN MHQ FÜR DEN PEGEL BAD HERSFELD/FULDA

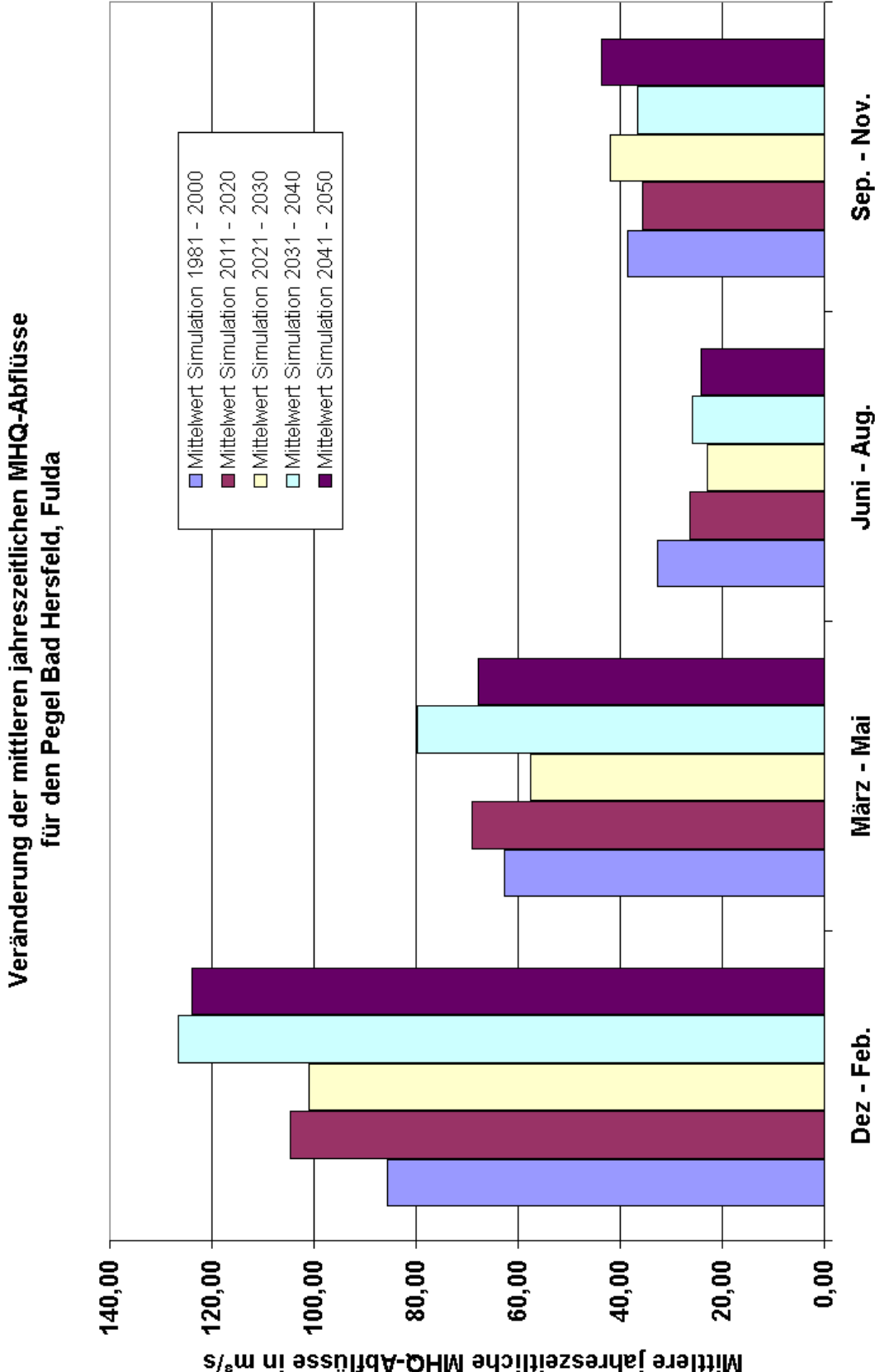

ANLAGE H-4: VERÄNDERUNG DER JAHRESZEITLICHEN MNQ FÜR DEN PEGEL SCHMITTLOTHEIM/EDER

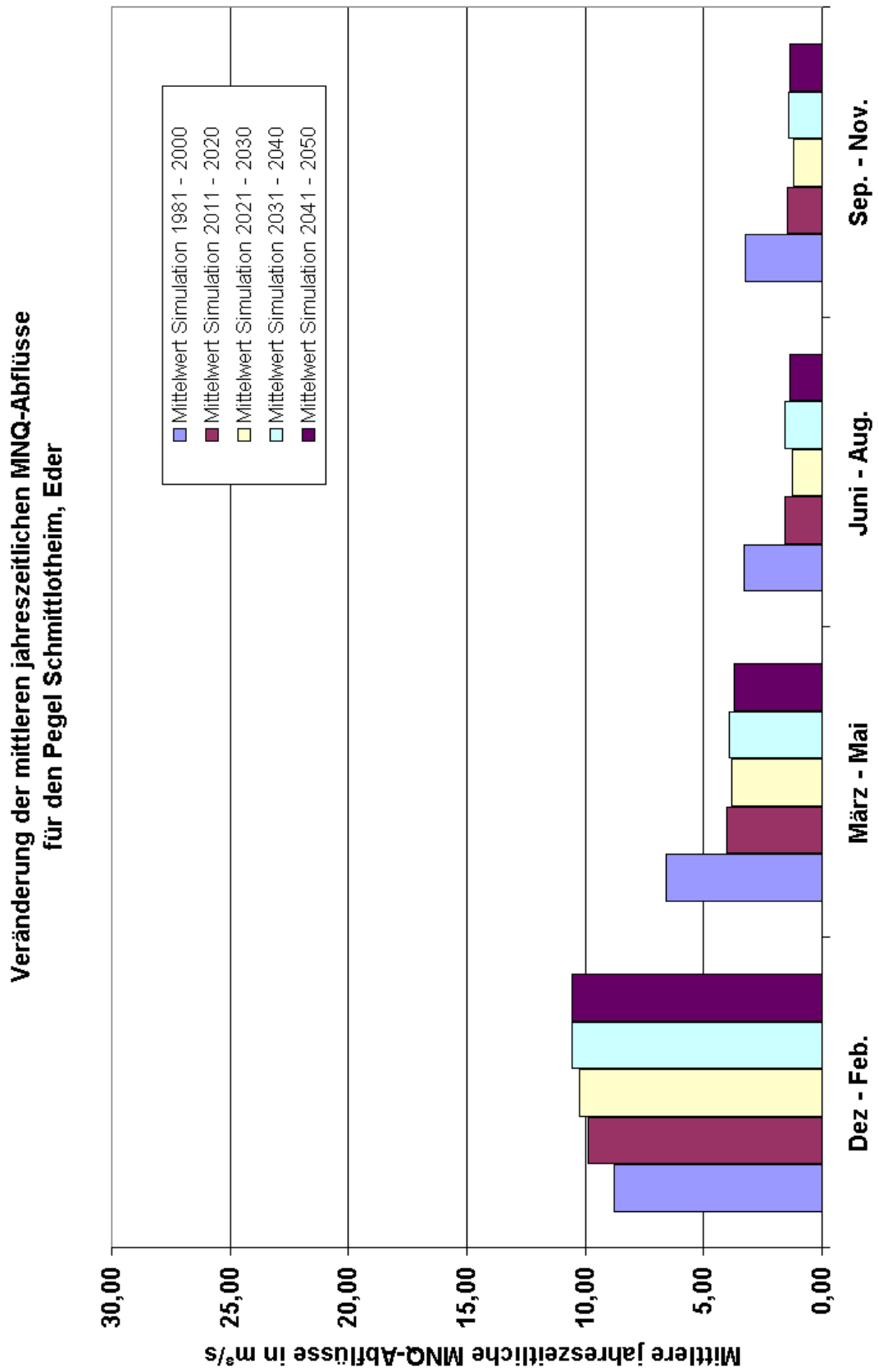

ANLAGE H-5: VERÄNDERUNG DER JAHRESZEITLICHEN MQ FÜR DEN PEGEL SCHMITTLOTHEIM/EDER

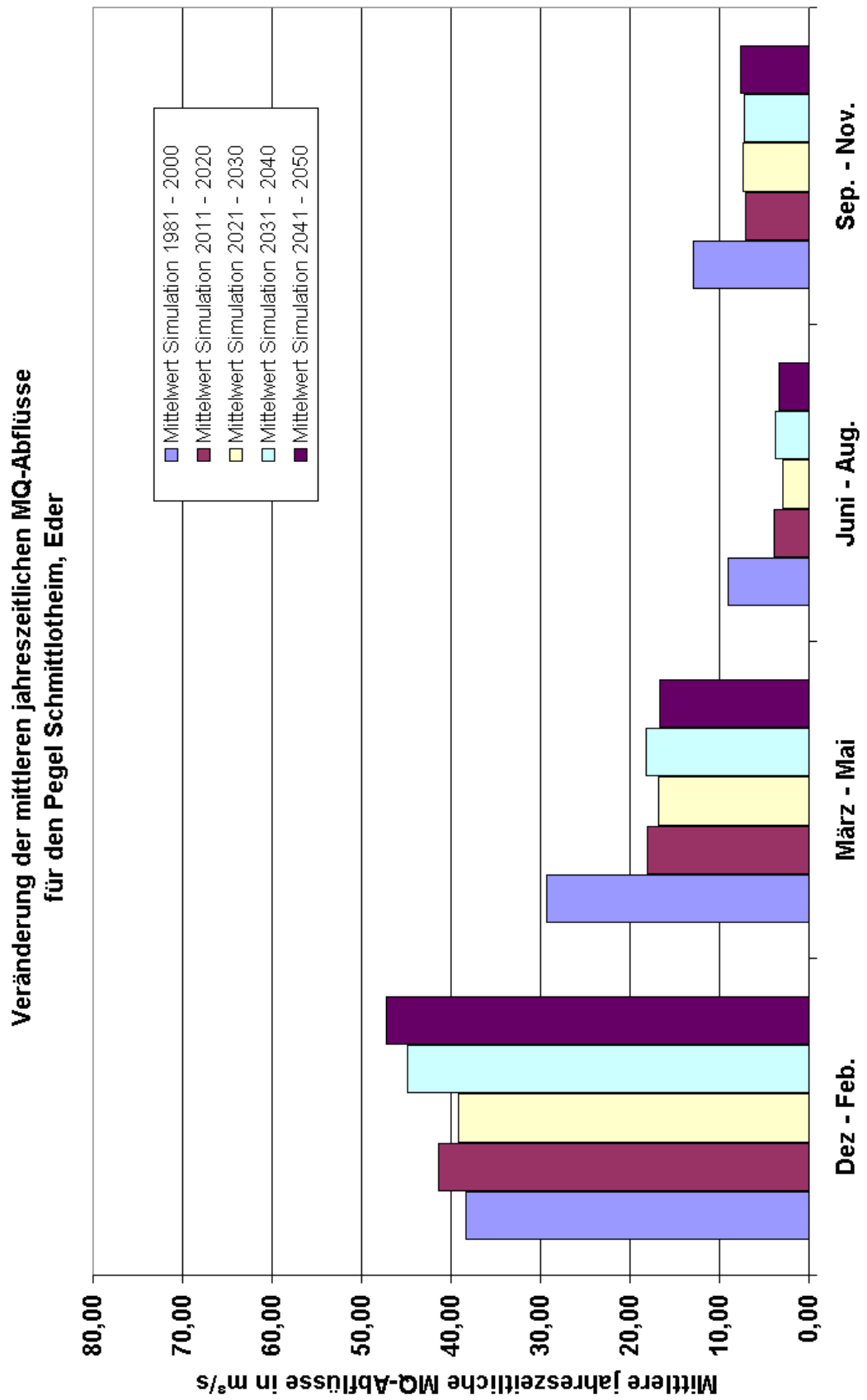

ANLAGE H-6: VERÄNDERUNG DER JAHRESZEITLICHEN MHQ FÜR DEN PEGEL SCHMITTLOTHEIM/EDER

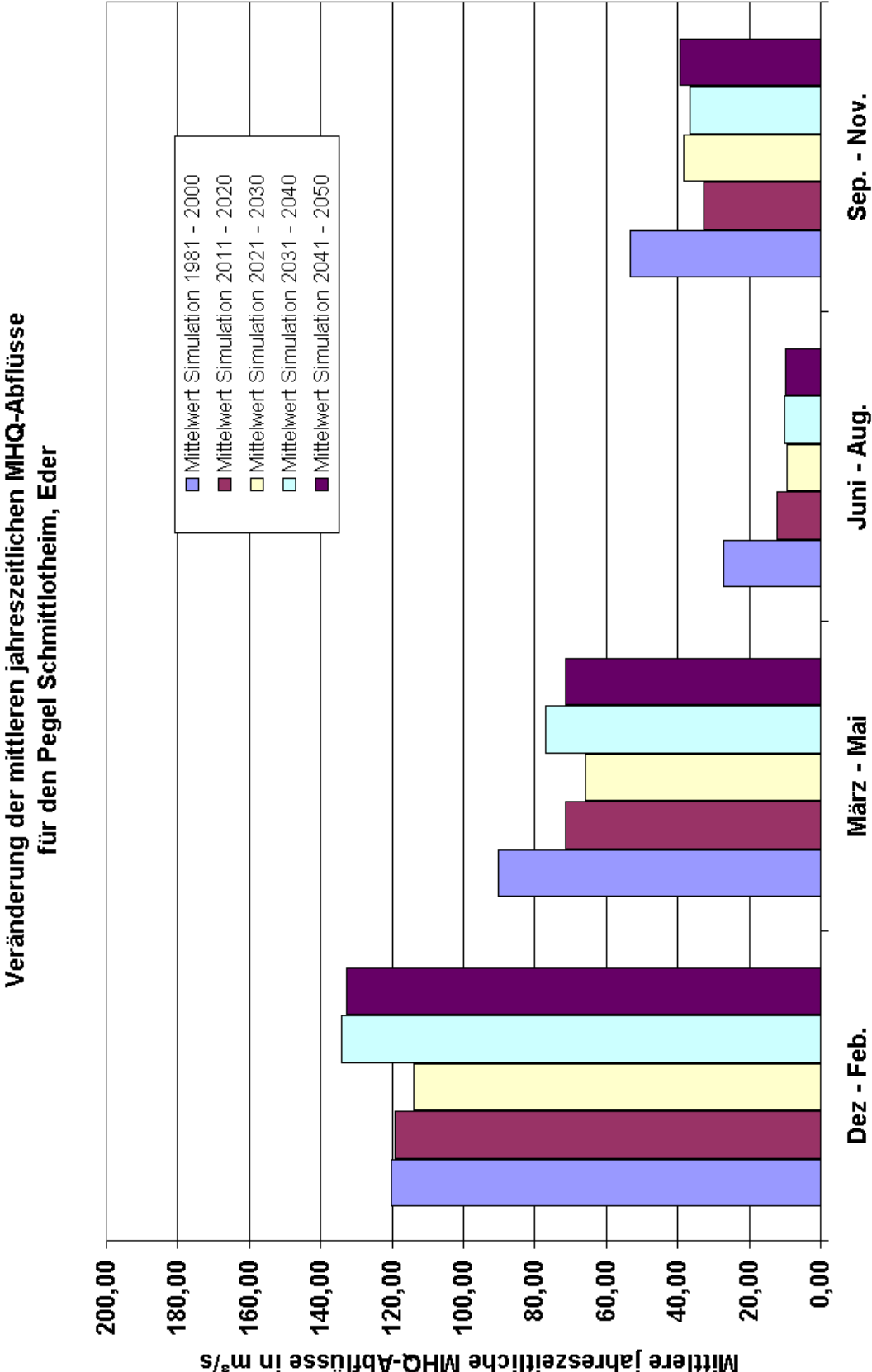

ANLAGE H-7: VERÄNDERUNG DER JAHRESZEITLICHEN MHQ FÜR DEN PEGEL FRITZLAR/EDER

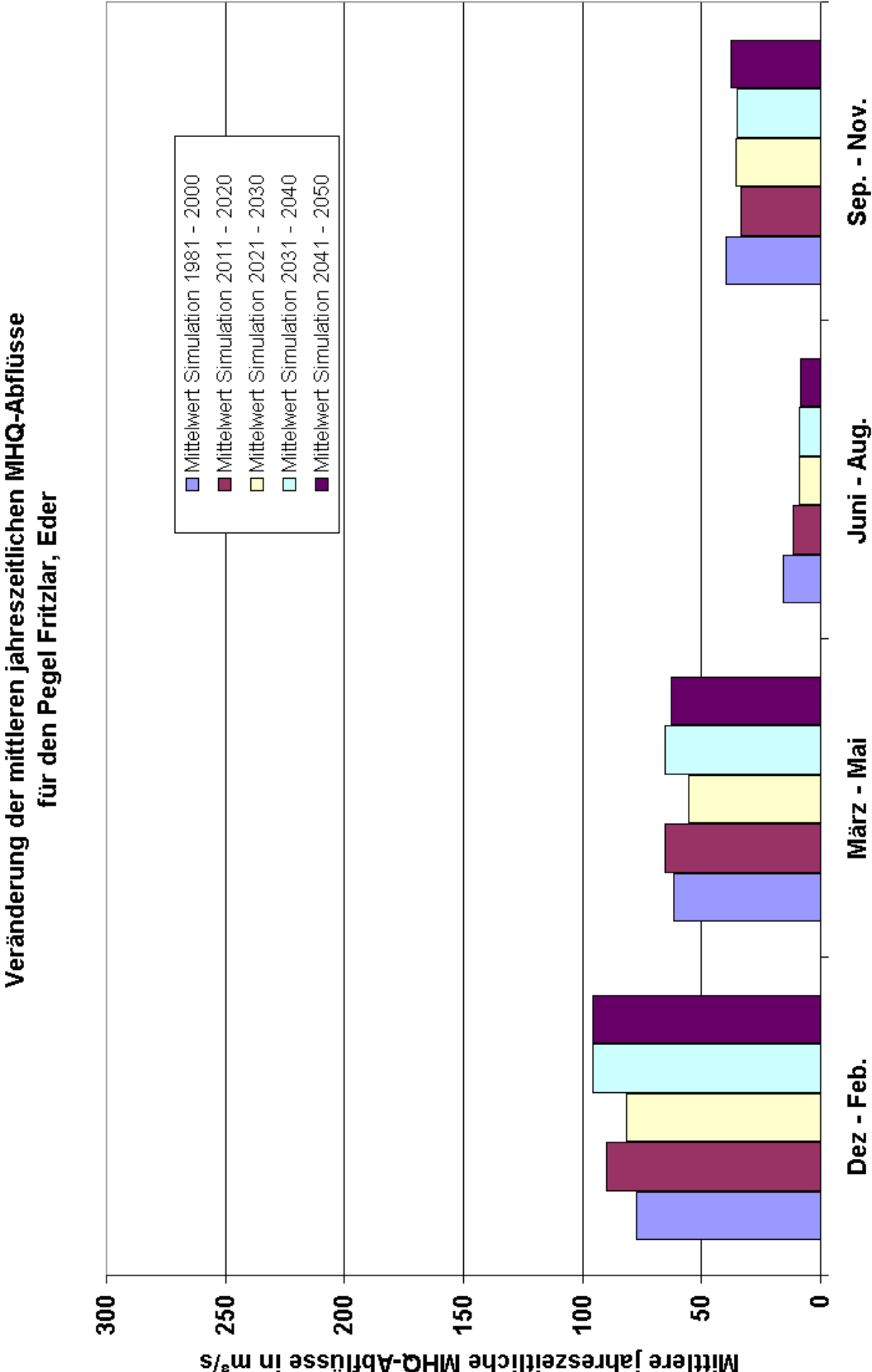

ANLAGE H-8: VERÄNDERUNG DER JAHRESZEITLICHEN MHQ FÜR DEN PEGEL GUNTERSHAUSEN/FULDA

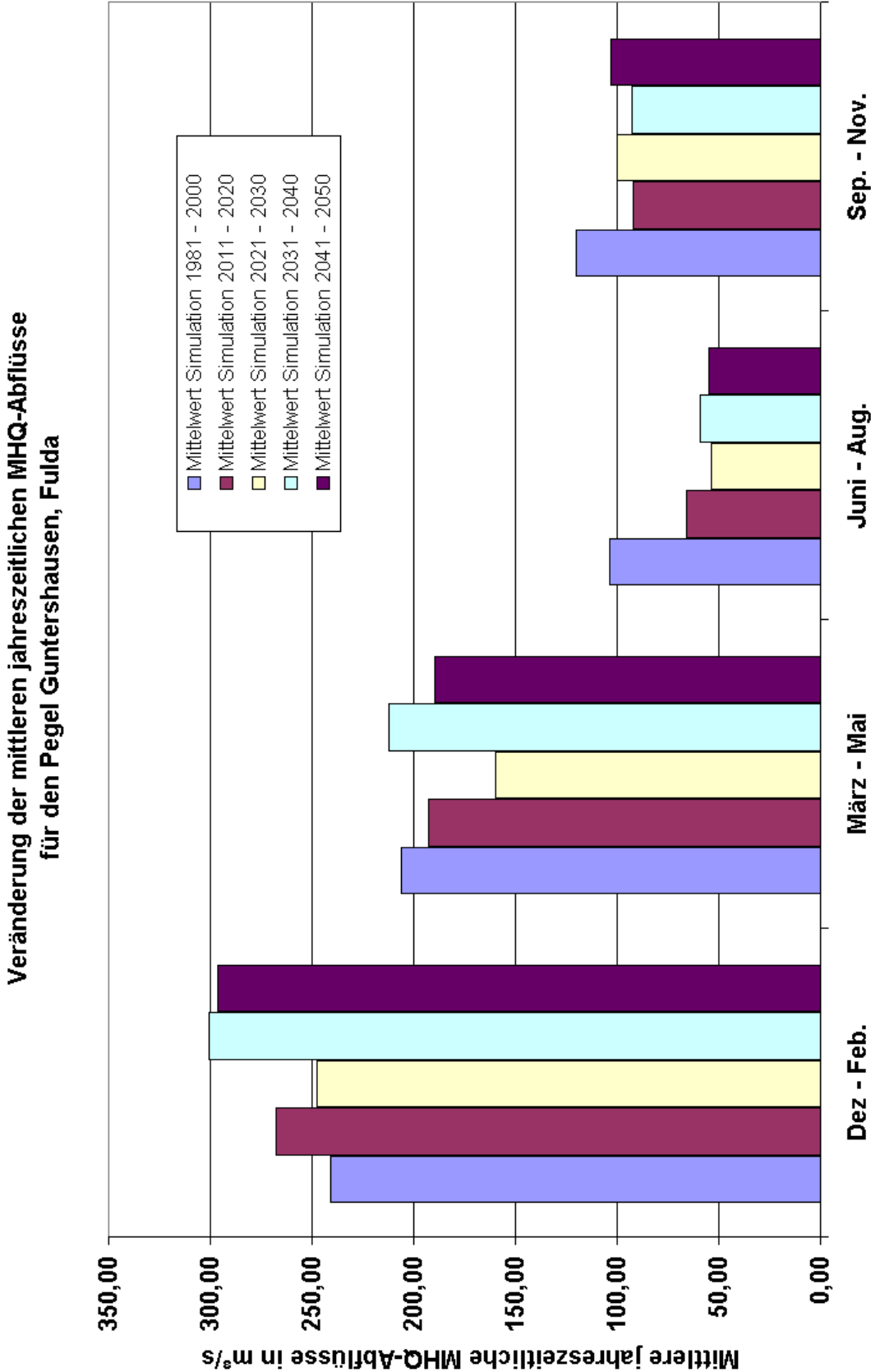

ANLAGE H-9: VERÄNDERUNG DER JAHRESZEITLICHEN MNQ FÜR DEN PEGEL HELMARSHAUSEN/DIEMEL

**Veränderung der mittleren monatliche Niedrigwasserabflüsse MoMNQ
Pegel Helmarshausen, Diemel**

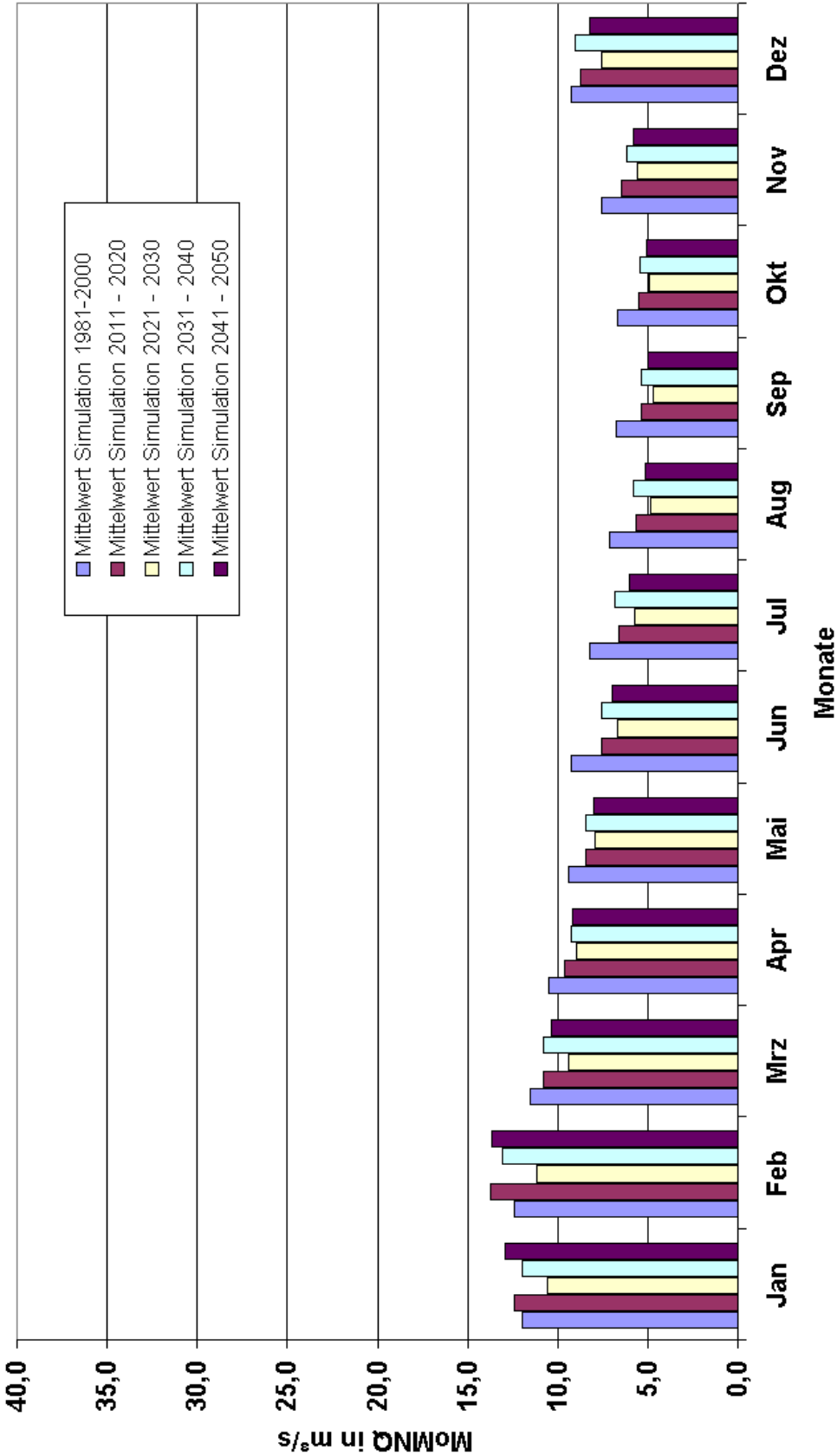

ANLAGE H-10: VERÄNDERUNG DER JAHRESZEITLICHEN MQ FÜR DEN PEGEL HELMARSHAUSEN/DIEMEL

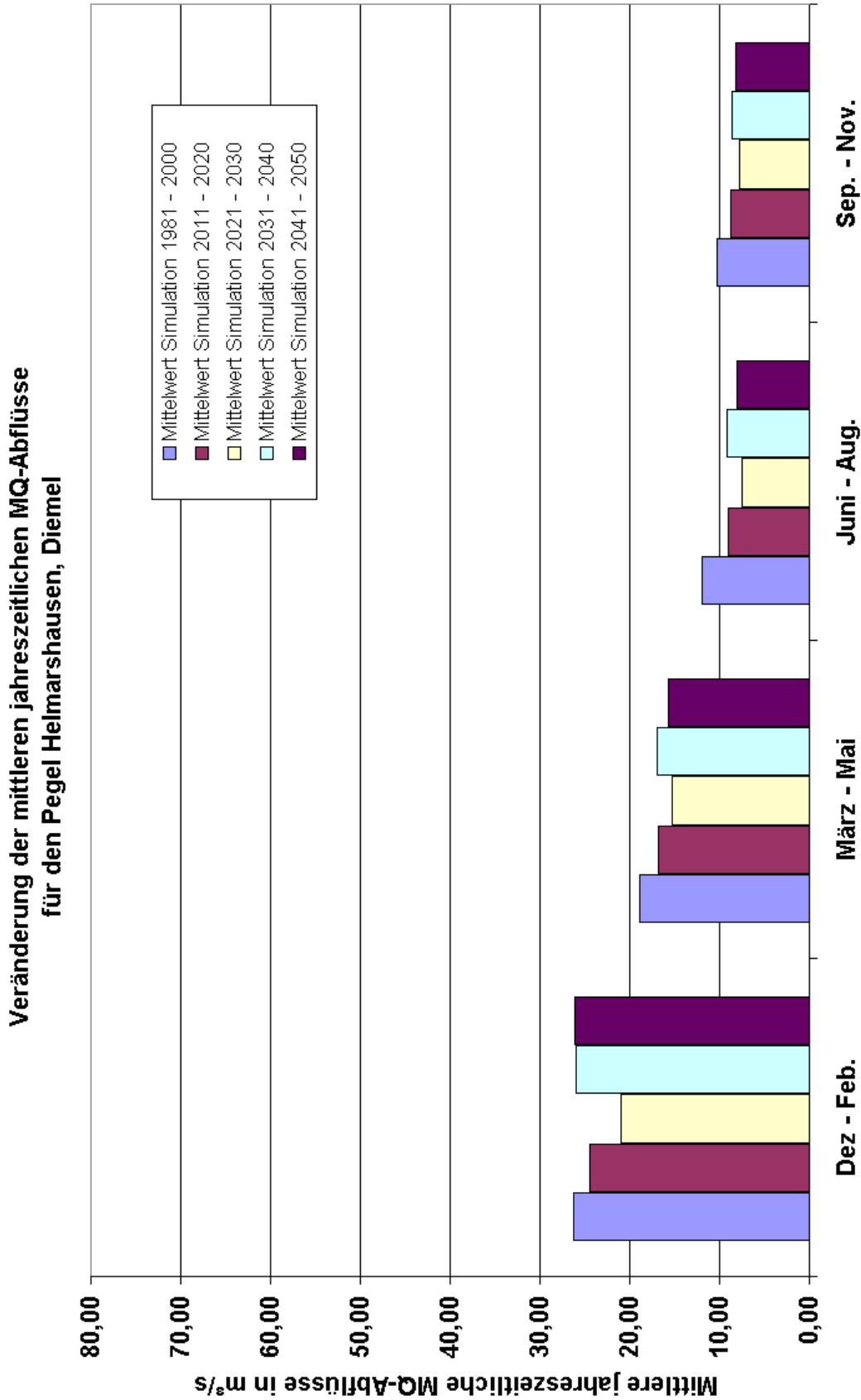

ANLAGE H-11: VERÄNDERUNG DER JAHRESZEITLICHEN MHQ FÜR DEN PEGEL HELMARSHAUSEN/DIEMEL

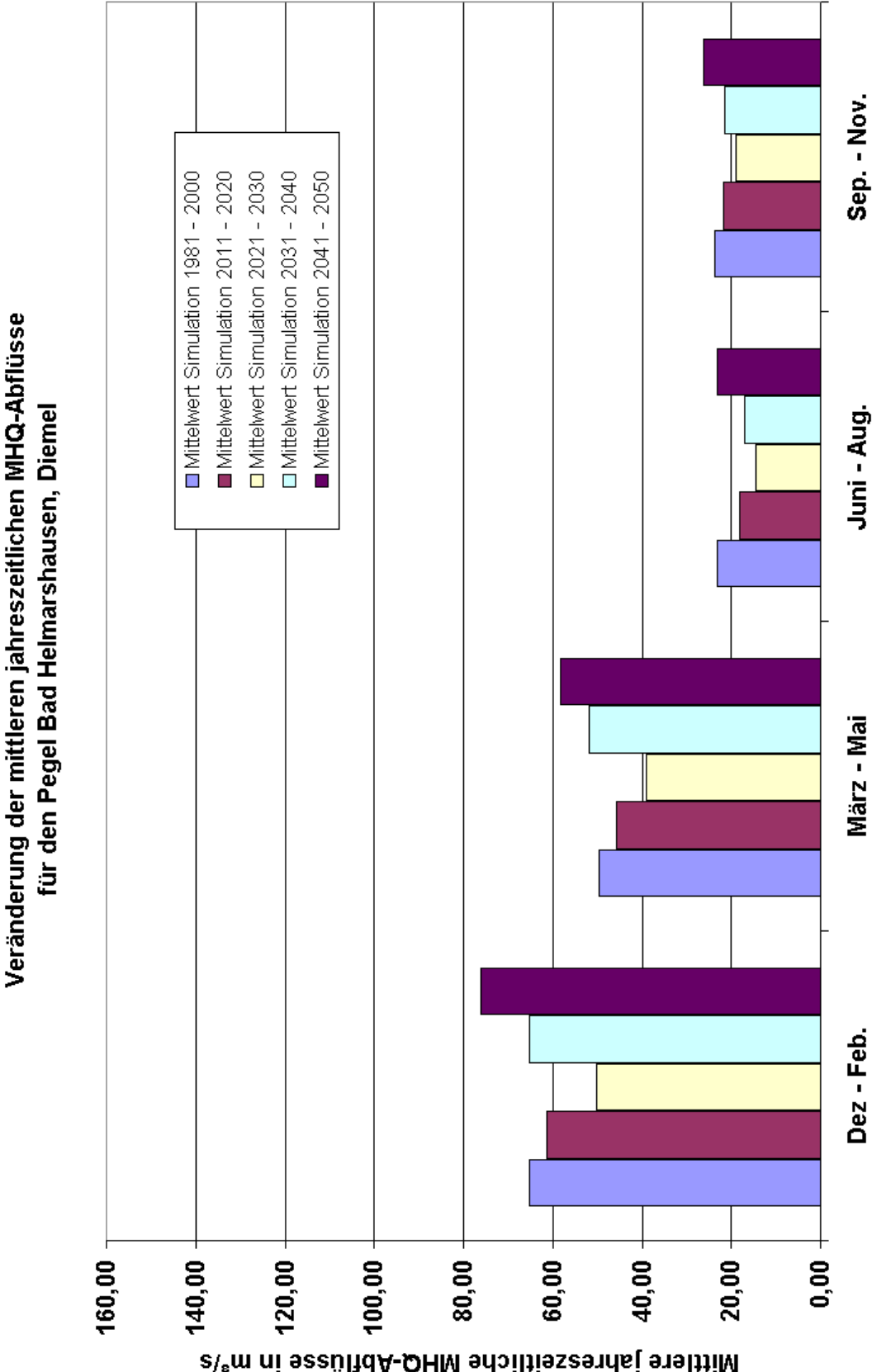

ANLAGE H-12: VERÄNDERUNG DER JAHRESZEITLICHEN MNQ FÜR DEN PEGEL MARBURG/LAHN

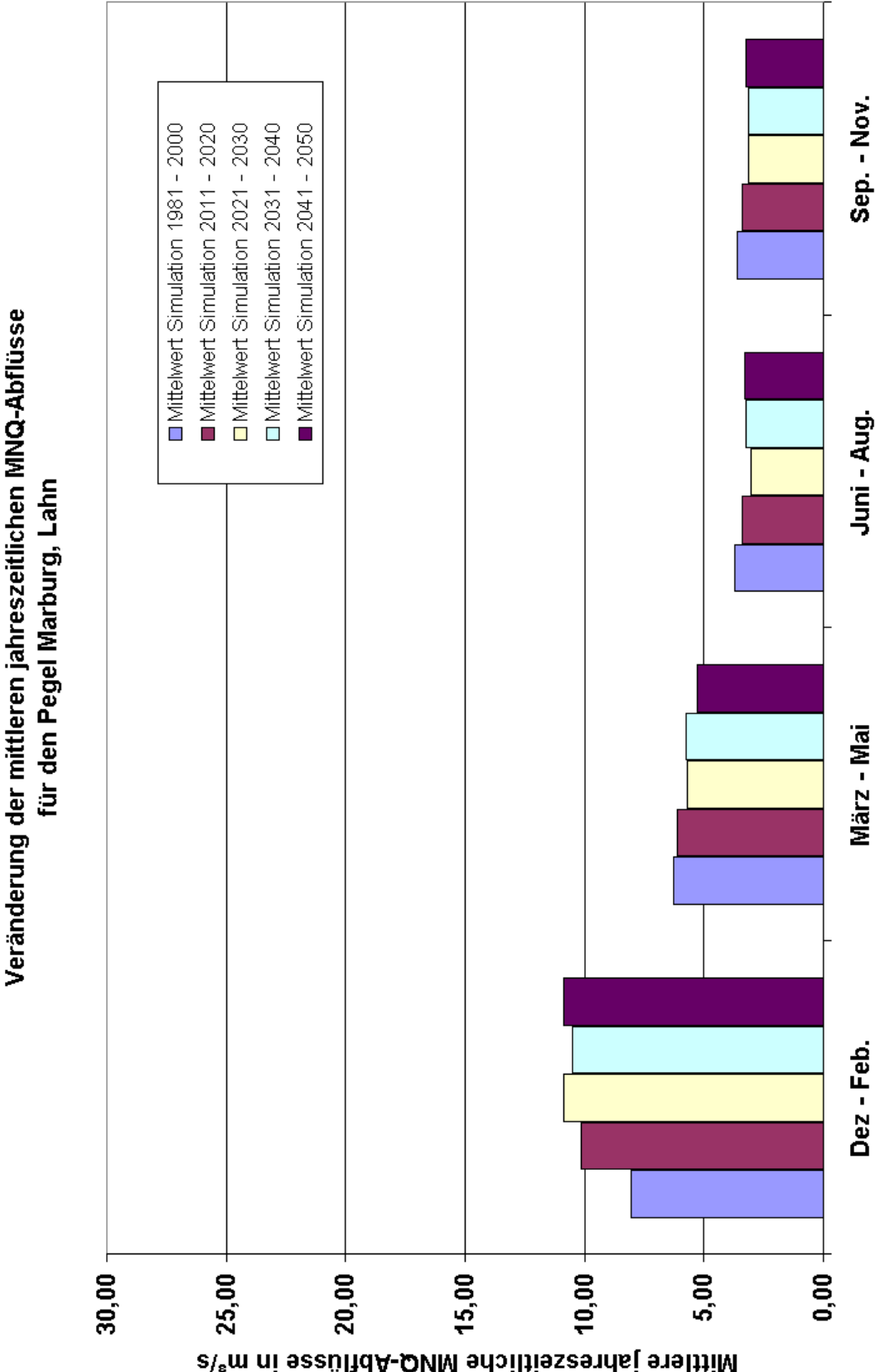

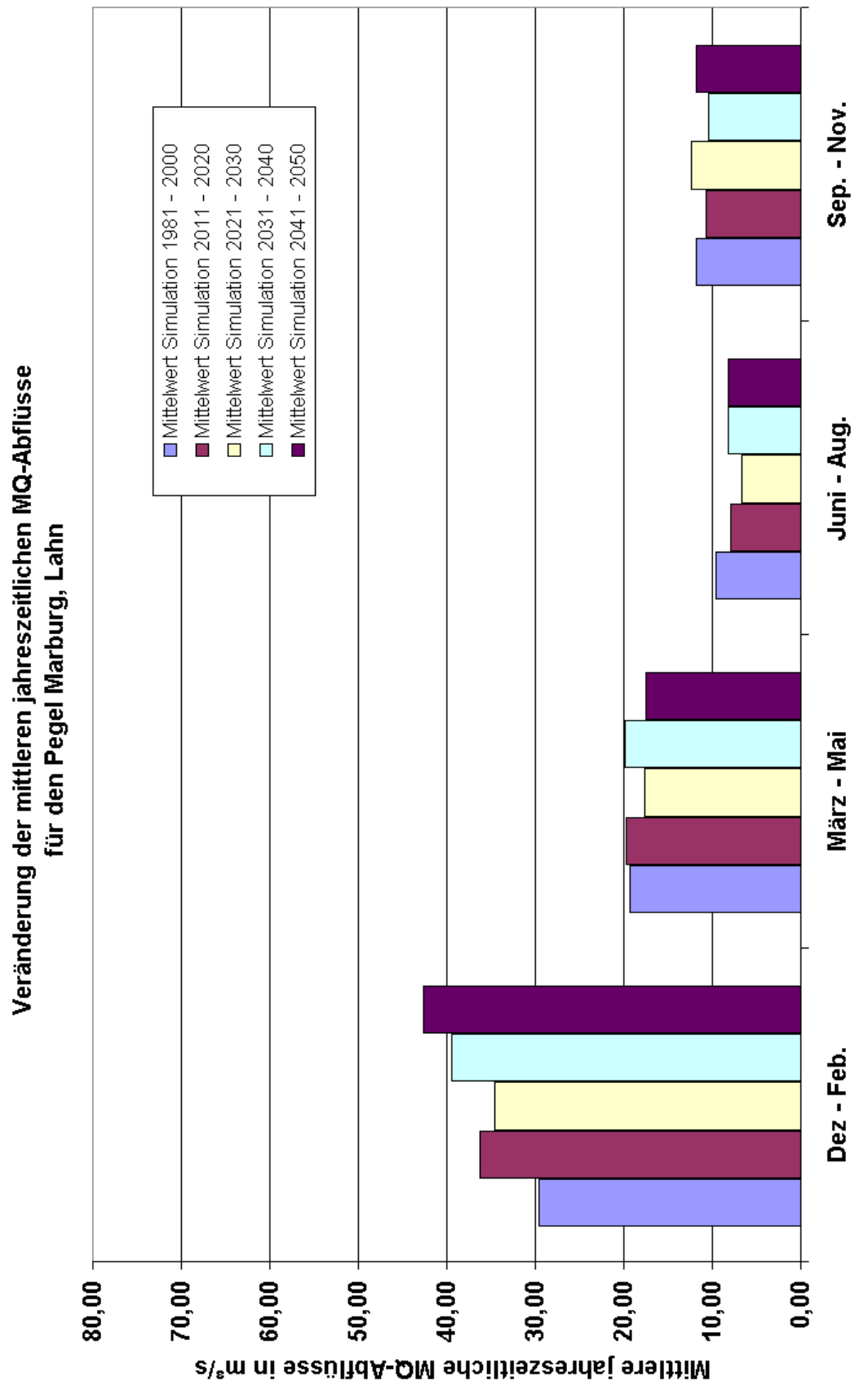
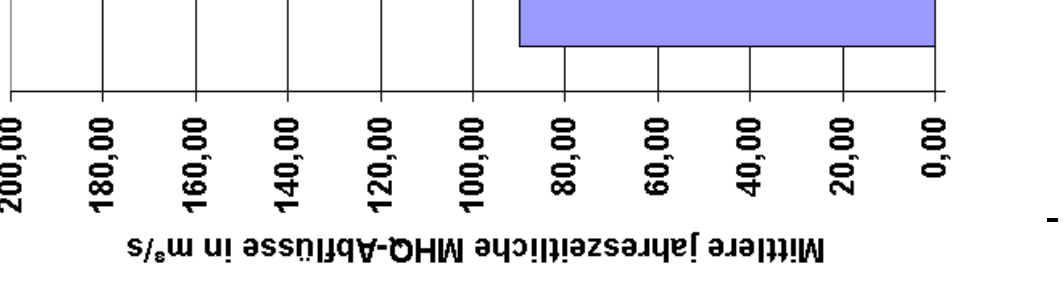

ANLAGE H-14: VERÄNDERUNG DER JAHRESZEITLICHEN MHQ FÜR DEN PEGEL MARBURG/LAHN

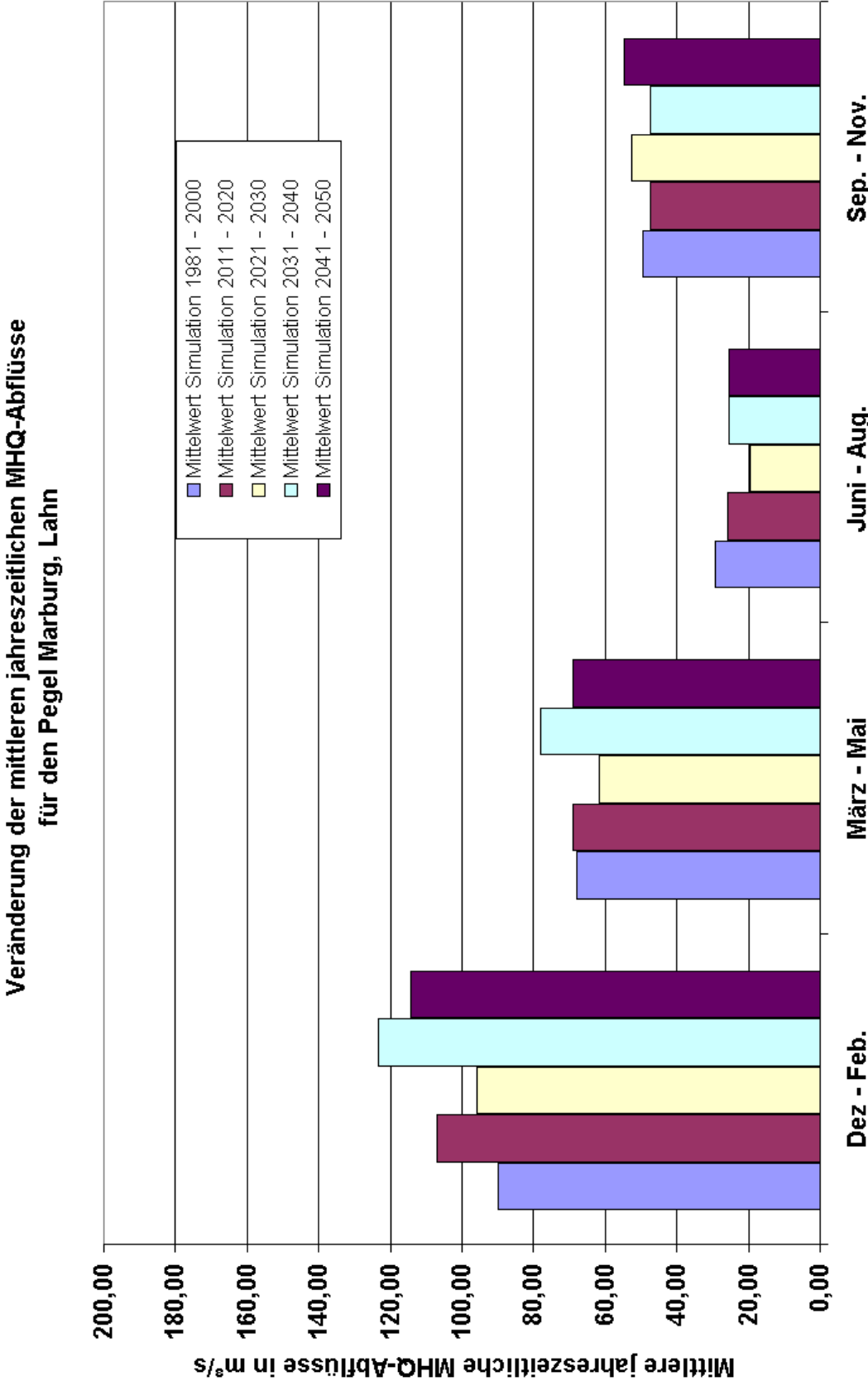

ANLAGE H-15: VERÄNDERUNG DER JAHRESZEITLICHEN MNQ FÜR DEN PEGEL LEUN/LAHN

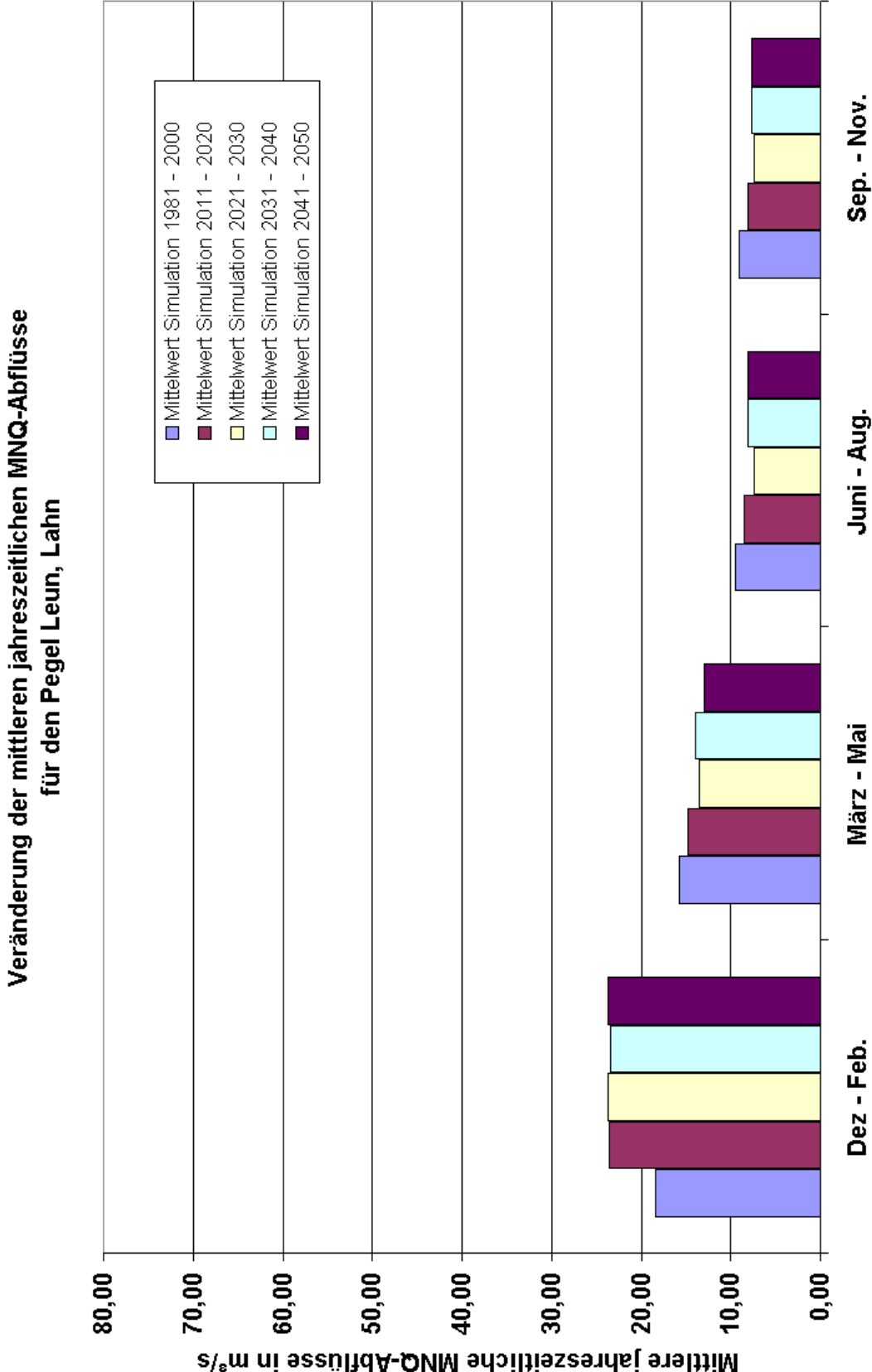

ANLAGE H-16: VERÄNDERUNG DER JAHRESZEITLICHEN MQ FÜR DEN PEGEL LEUN/LAHN

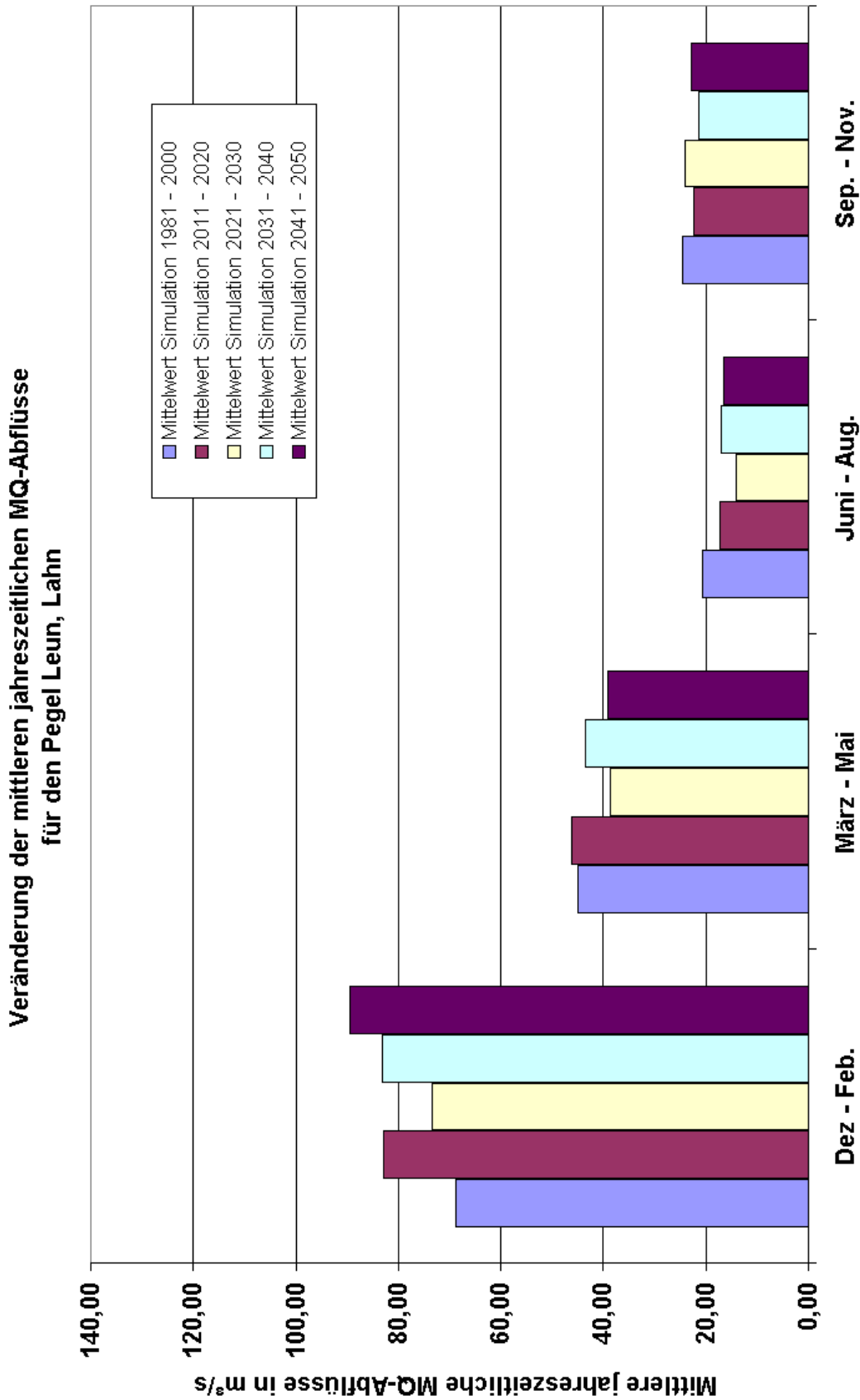

ANLAGE H-17: VERÄNDERUNG DER JAHRESZEITLICHEN MHQ FÜR DEN PEGEL LEUN/LAHN

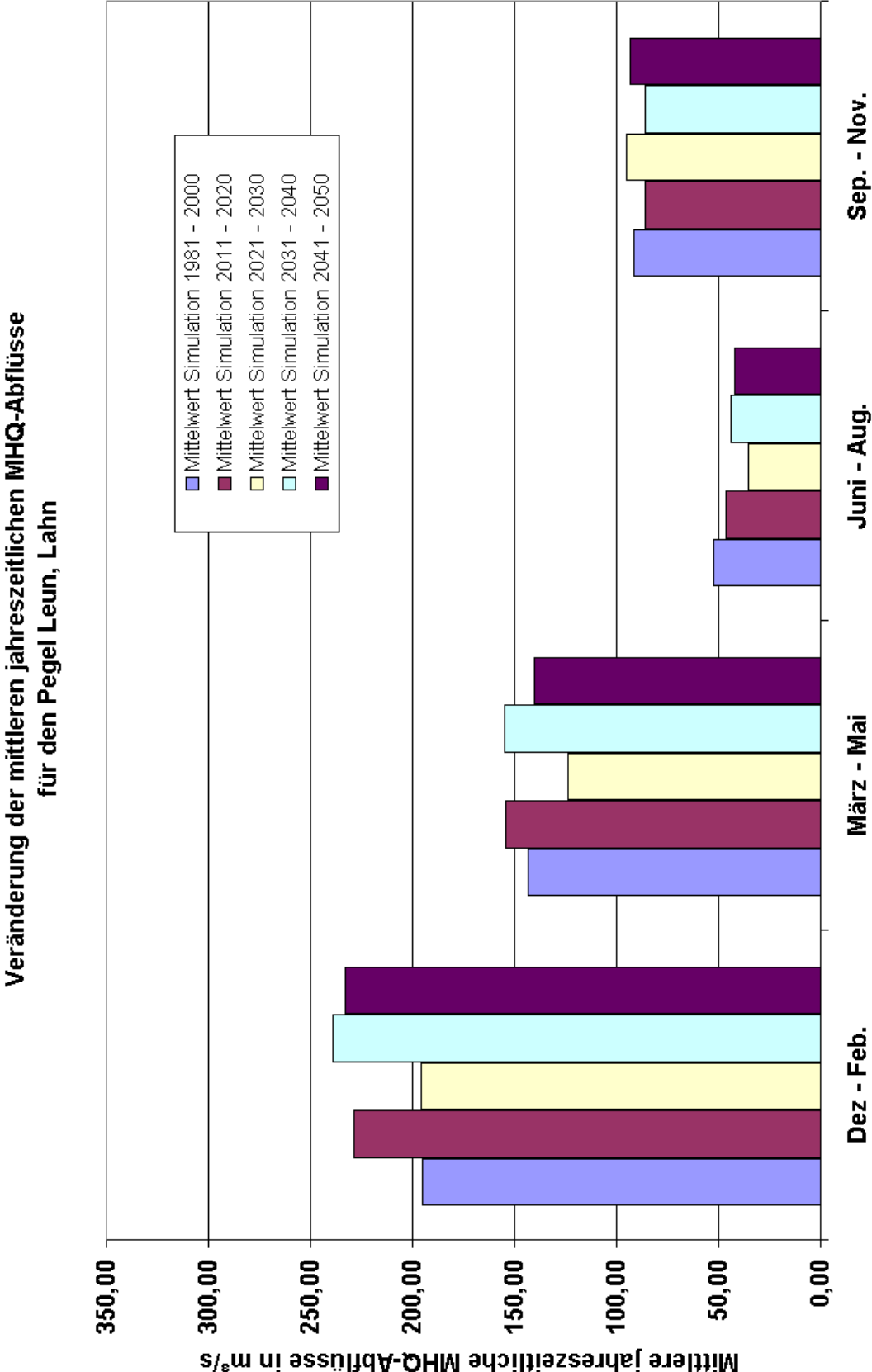

ANLAGE H-18: VERÄNDERUNG DER JAHRESZEITLICHEN MNQ FÜR DEN PEGEL KALKOFEN/LAHN

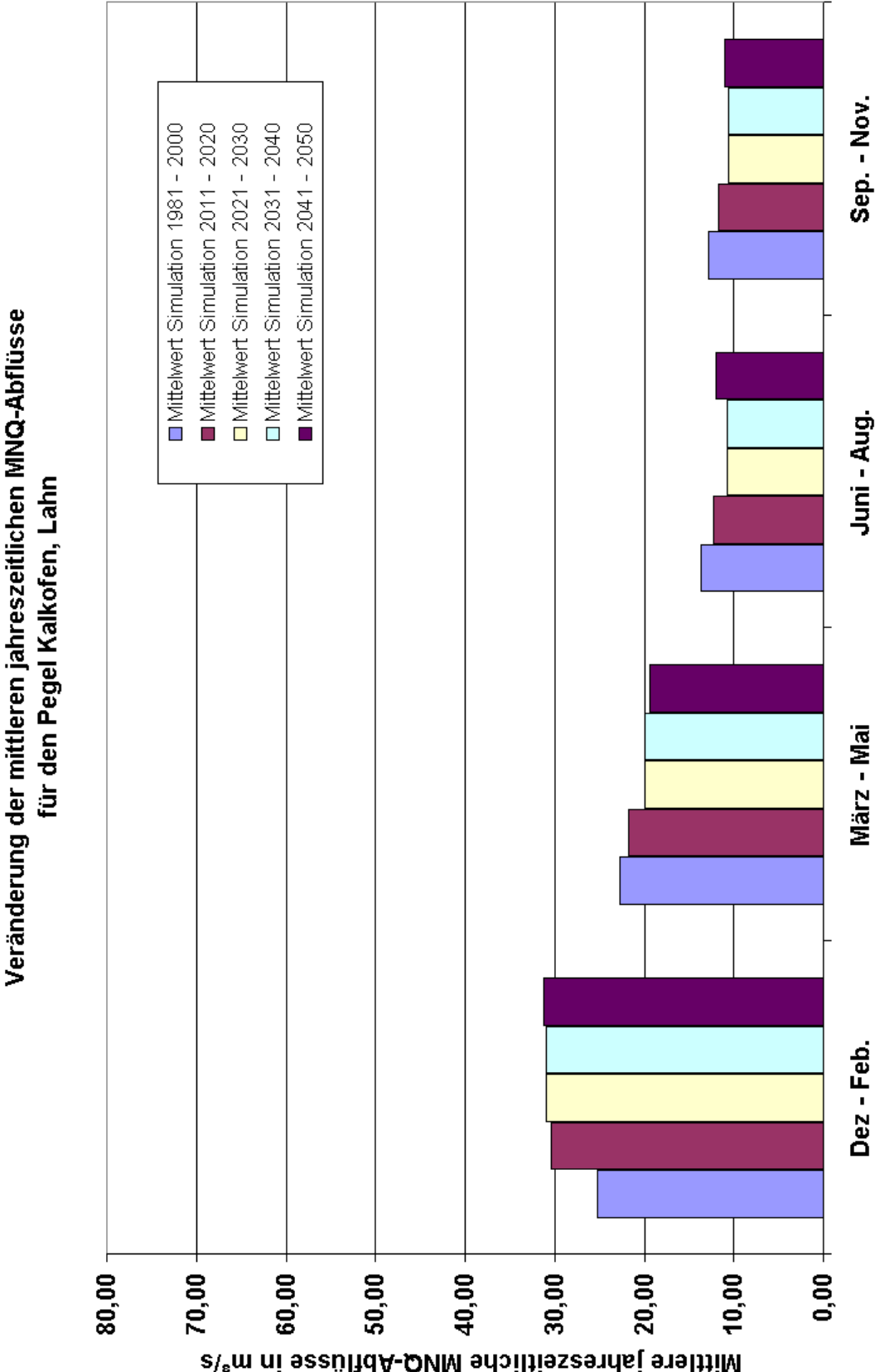

ANLAGE H-19: VERÄNDERUNG DER JAHRESZEITLICHEN MQ FÜR DEN PEGEL KALKOFEN/LAHN

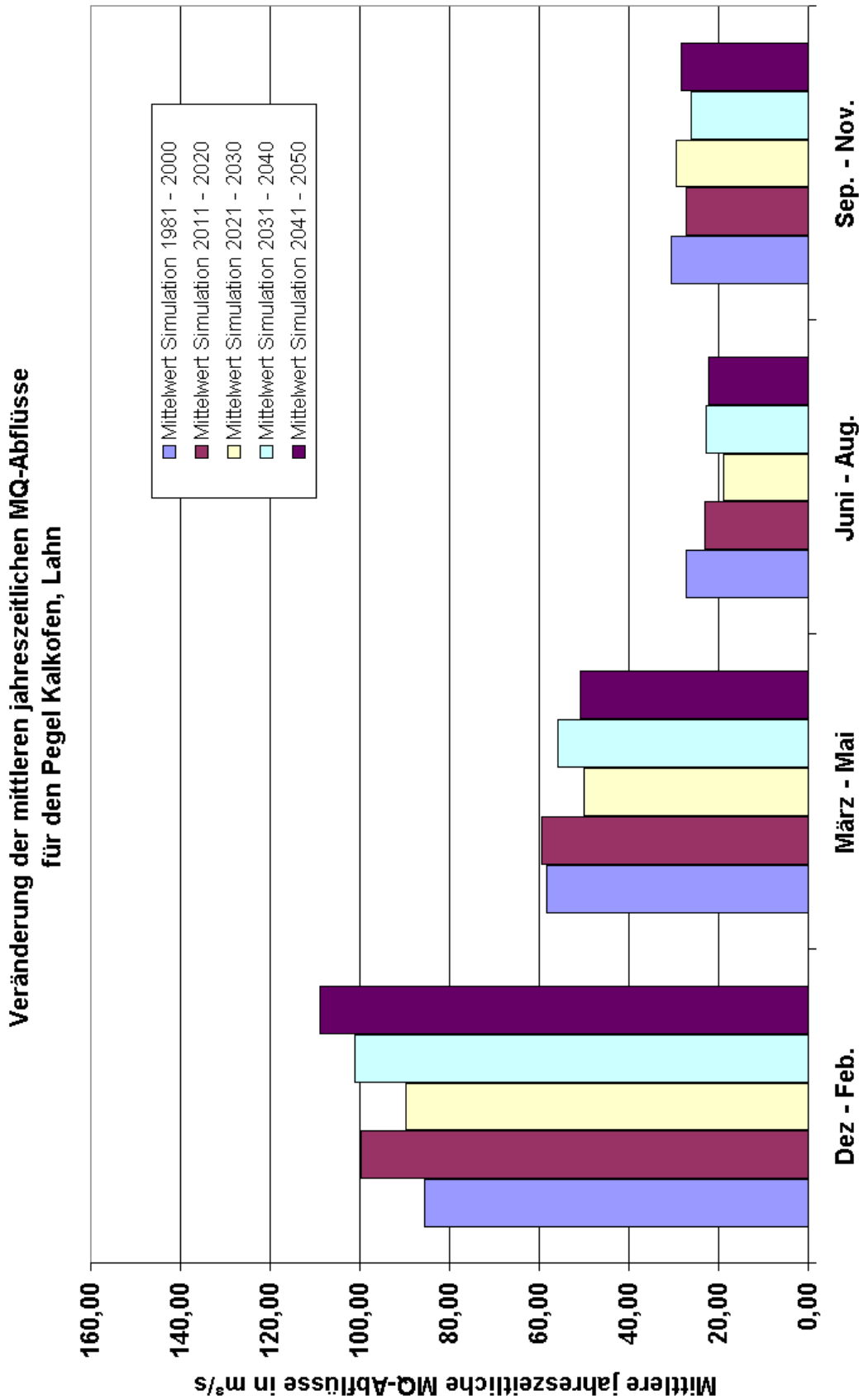

ANLAGE H-20: VERÄNDERUNG DER JAHRESZEITLICHEN MHQ FÜR DEN PEGEL KALKOFEN/LAHN

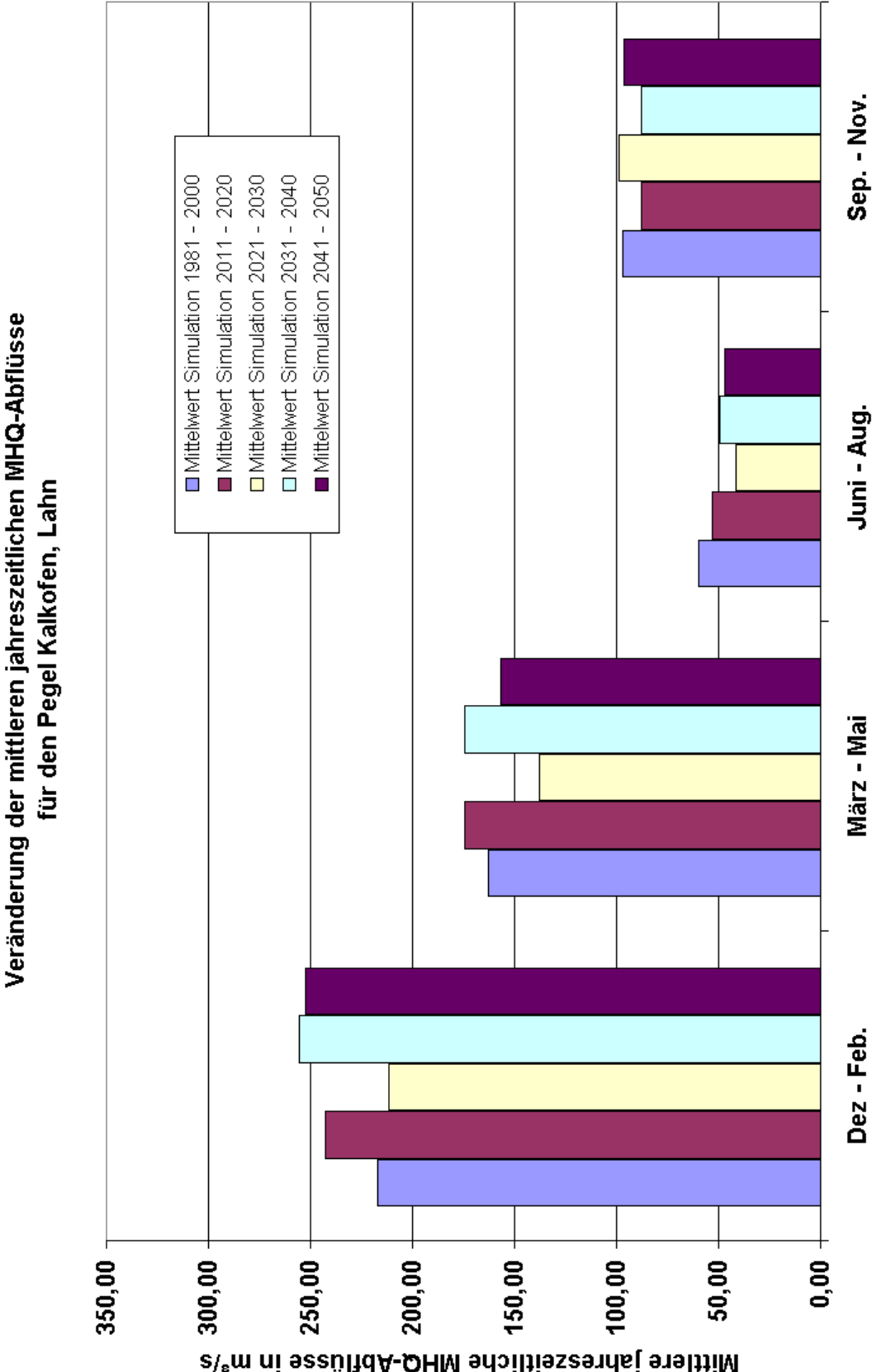

ANLAGE H-21: VERÄNDERUNG DER JAHRESZEITLICHEN MNQ FÜR DEN PEGEL BAD VILBEL/NIDDA

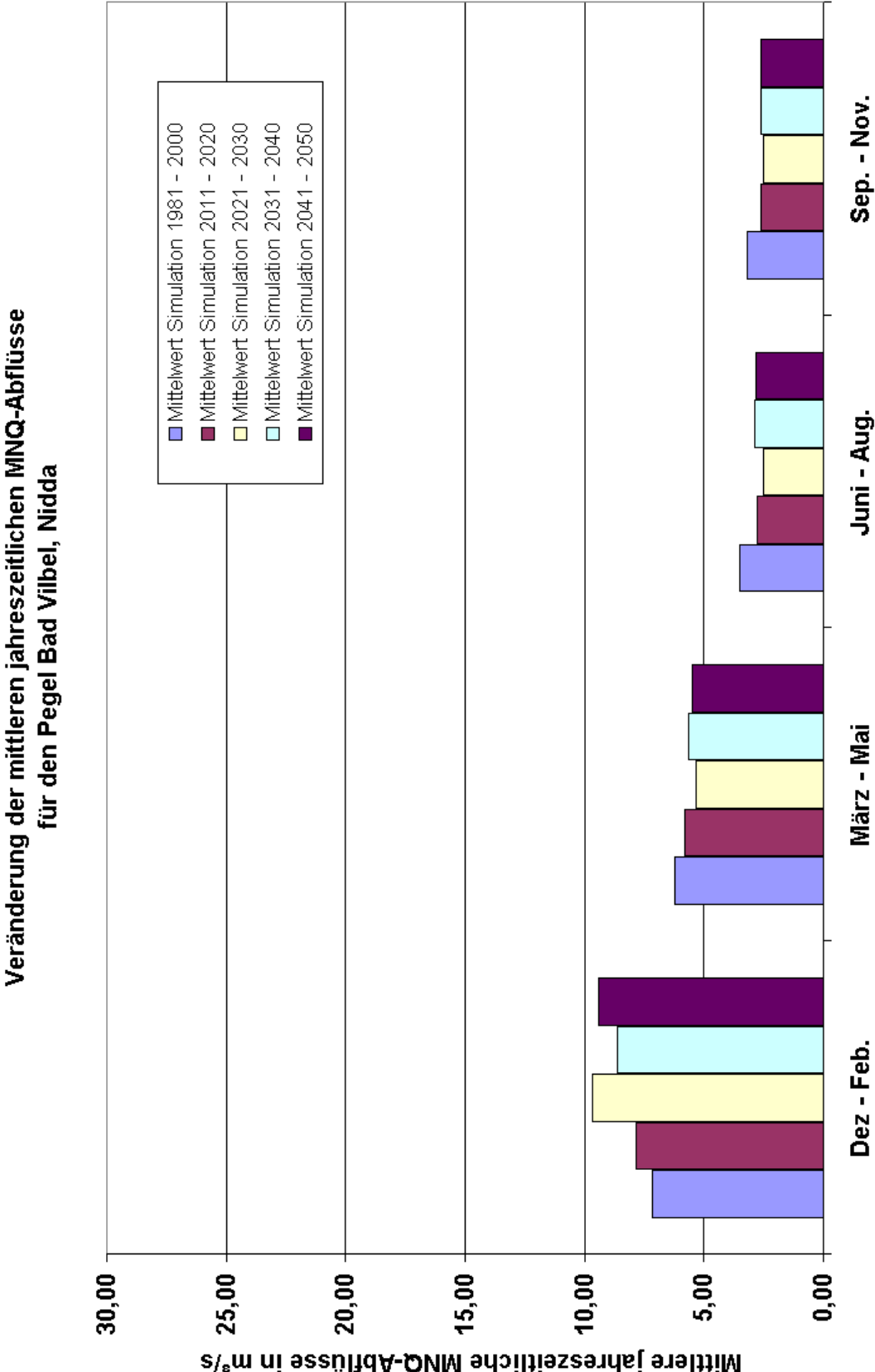

ANLAGE H-22: VERÄNDERUNG DER JAHRESZEITLICHEN MQ FÜR DEN PEGEL BAD VILBEL/NIDDA

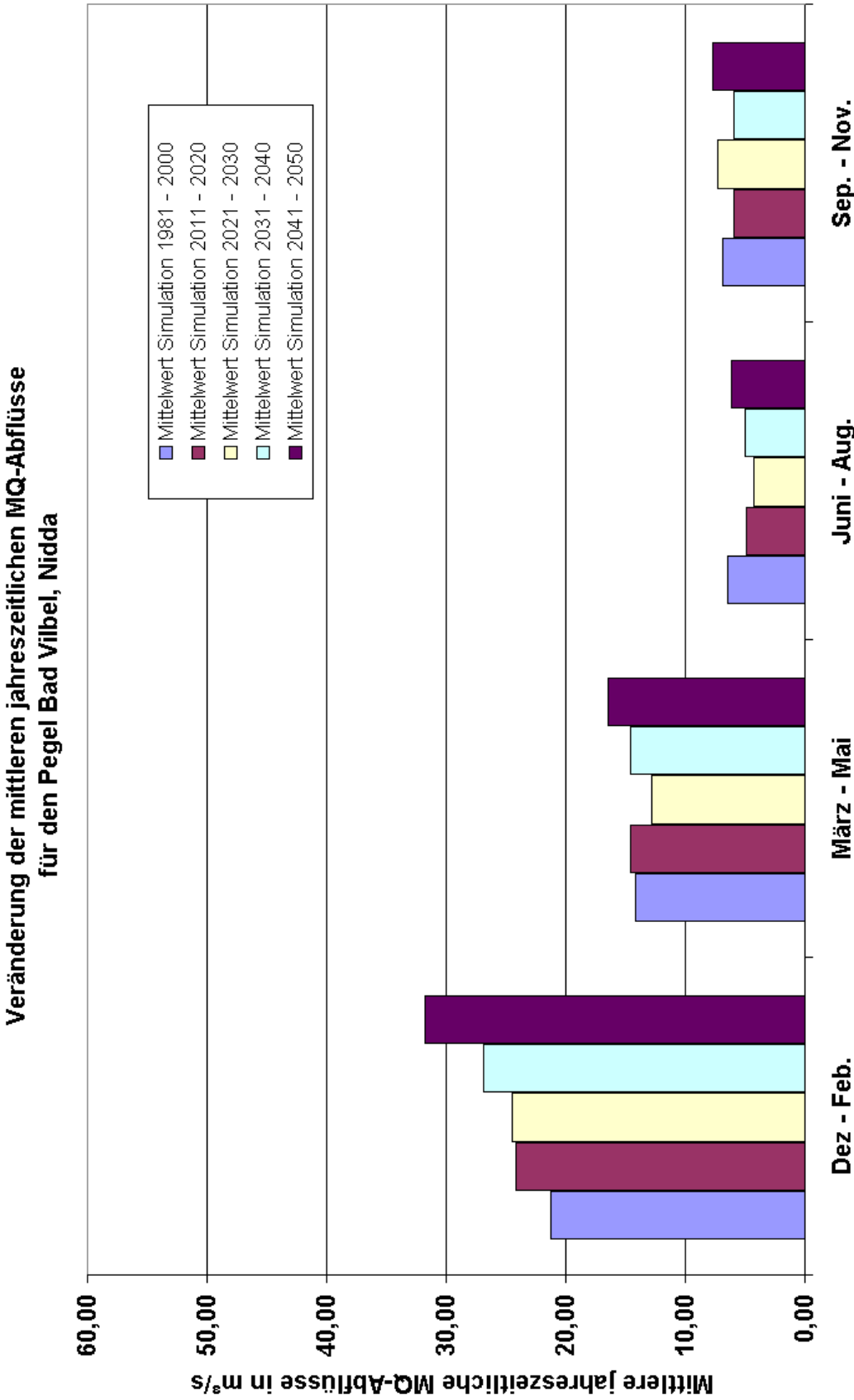

ANLAGE H-23: VERÄNDERUNG DER JAHRESZEITLICHEN MHQ FÜR DEN PEGEL BAD VILBEL/NIDDA

