

Projektpartner



Landeshauptstadt
Mainz

Projektleitung



Landeshauptstadt
Mainz



Landeshauptstadt
Mainz

Kontakt

Grün- und Umweltamt Mainz

Tel.: 0 61 31-12 38 13

E-Mail: gruen-umweltamt@stadt.mainz.de

Impressum

Landeshauptstadt Mainz, Dezernat für Umwelt, Grün,
Energie und Verkehr

Gestaltung und Druck:

Hausdruckerei der Landeshauptstadt Mainz

Auflage: 300 Stück, Stand 10/2019



gedruckt auf 100% Altpapier

www.mainz.de

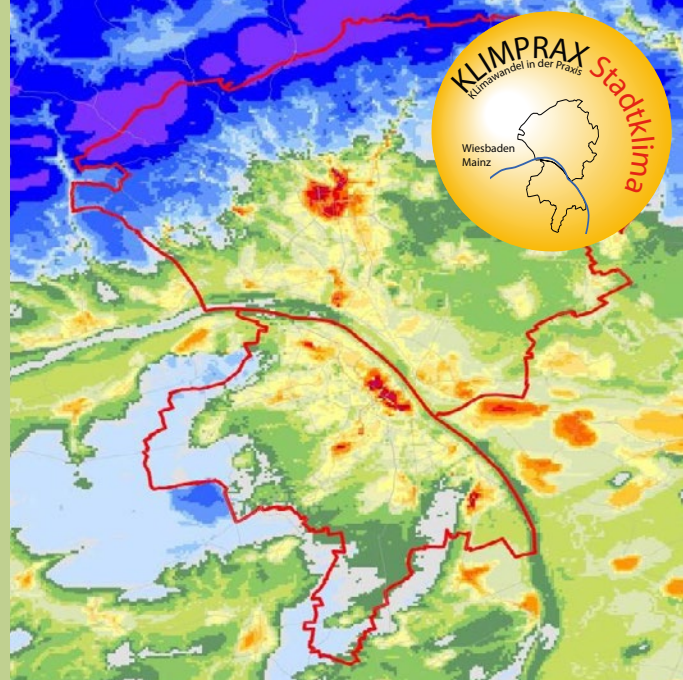

Hitze, Klimawandel und menschliche Gesundheit in Mainz

Bürgerveranstaltung

Ergebnisse aus dem Projekt
KLIMPRAX Stadtklima

Donnerstag, 7.11.2019, um 18 Uhr
Mainz, Rathaus, Ratssaal,
Jockel-Fuchs-Platz 1

Ziele

Hitzewelle, Tropennächte, Rekordsommer, der Begriff Klimawandel ist aktuell in aller Munde.

Im Rahmen des Projektes KLIMPRAX – Klimaanpassung in der Praxis wurde für Mainz die aktuelle und die zukünftig zu erwartende Wärmebelastung flächendeckend vom Deutschen Wetterdienst berechnet.

Damit wird der Klimawandel in Mainz konkret und sichtbar, er kann analysiert und bewertet werden. Der Vergleich zur aktuellen klimatischen Situation ist möglich, Maßnahmen zur Anpassung an den Klimawandel können entwickelt werden.

Vor dem Hintergrund der Ergebnisse zur klimatischen Belastung und dem zu erwartenden Klimawandel werden die Auswirkungen auf die Gesundheit der Mainzer Bürgerinnen und Bürger vorgestellt.

Eine Anmeldung ist nicht erforderlich.

Programm

Begrüßung

Katrin Eder

Dezernentin für Umwelt, Grün, Energie und Verkehr der Landeshauptstadt Mainz

Projektübersicht KLIMPRAX

Prof. Dr. Thomas Schmid

Präsident des Hessischen Landesamtes für Naturschutz, Umwelt und Geologie

Klimatische Belastung und Klimawandel in Mainz

Joachim Kelker

Abteilungsleiter Umweltplanung, Grün- und Umweltamt, Landeshauptstadt Mainz

Hitze und menschliche Gesundheit- Betroffenheit in Mainz

Prof. Dr. Beate Blättner

Prof. Dr. Henny Grewe

Hochschule Fulda

Fragen und Diskussion

Schlusswort

Katrin Eder

Dezernentin für Umwelt, Grün, Energie und Verkehr der Landeshauptstadt Mainz