Wolfspräventionsgebiete in Hessen

Übersichtskarte

Stand: 17.01.2022

HESSEN

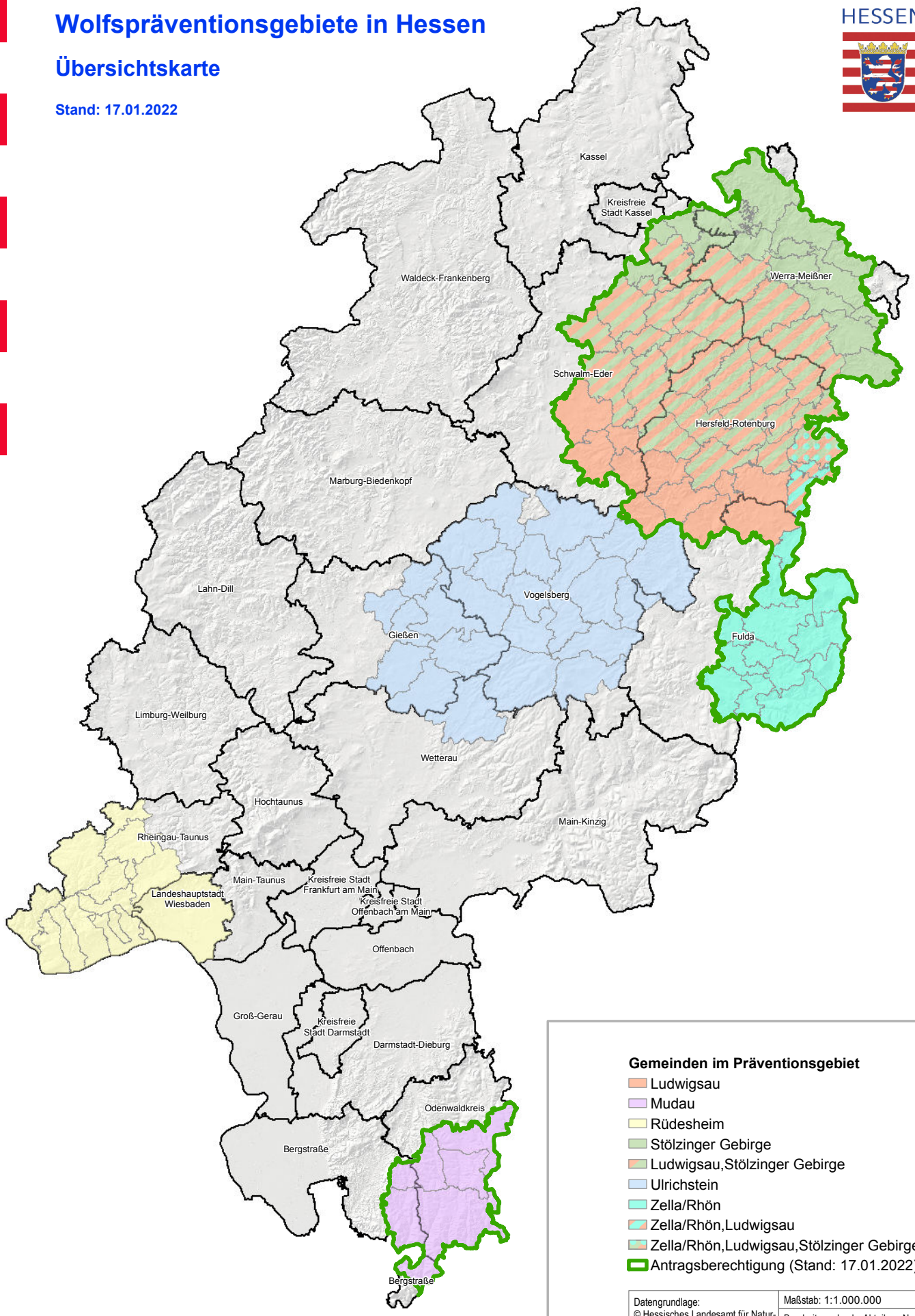

Gemeinden im Präventionsgebiet

- Ludwigsau
- Mudau
- Rüdesheim
- Stölzinger Gebirge
- Ludwigsau,Stölzinger Gebirge
- Ulrichstein
- Zella/Rhön
- Zella/Rhön,Ludwigsau
- Zella/Rhön,Ludwigsau,Stölzinger Gebirge
- Antragsberechtigung (Stand: 17.01.2022)

N

0 5 10 20 30 40 50 Km

Datengrundlage: © Hessisches Landesamt für Naturschutz, Umwelt und Geologie	Maßstab: 1:1.000.000
	Bearbeitung durch: Abteilung N
	Ausgabedatum: 17.01.2022
Kartenhintergrund © HVBG (Hess. Verw. f. Bodenmanagement u. Geoinformation)	

HLNUG Für eine lebenswerte Zukunft

Hessisches Landesamt für Naturschutz, Umwelt und Geologie
D-35394 Gießen, Europastraße 10
Tel.: (0641) 200095-58 Fax.: (0641) 200095-60 http://www.hlnug.de