

HLBK 2020

Los_2020_RANSTADT

HESSEN



3500000

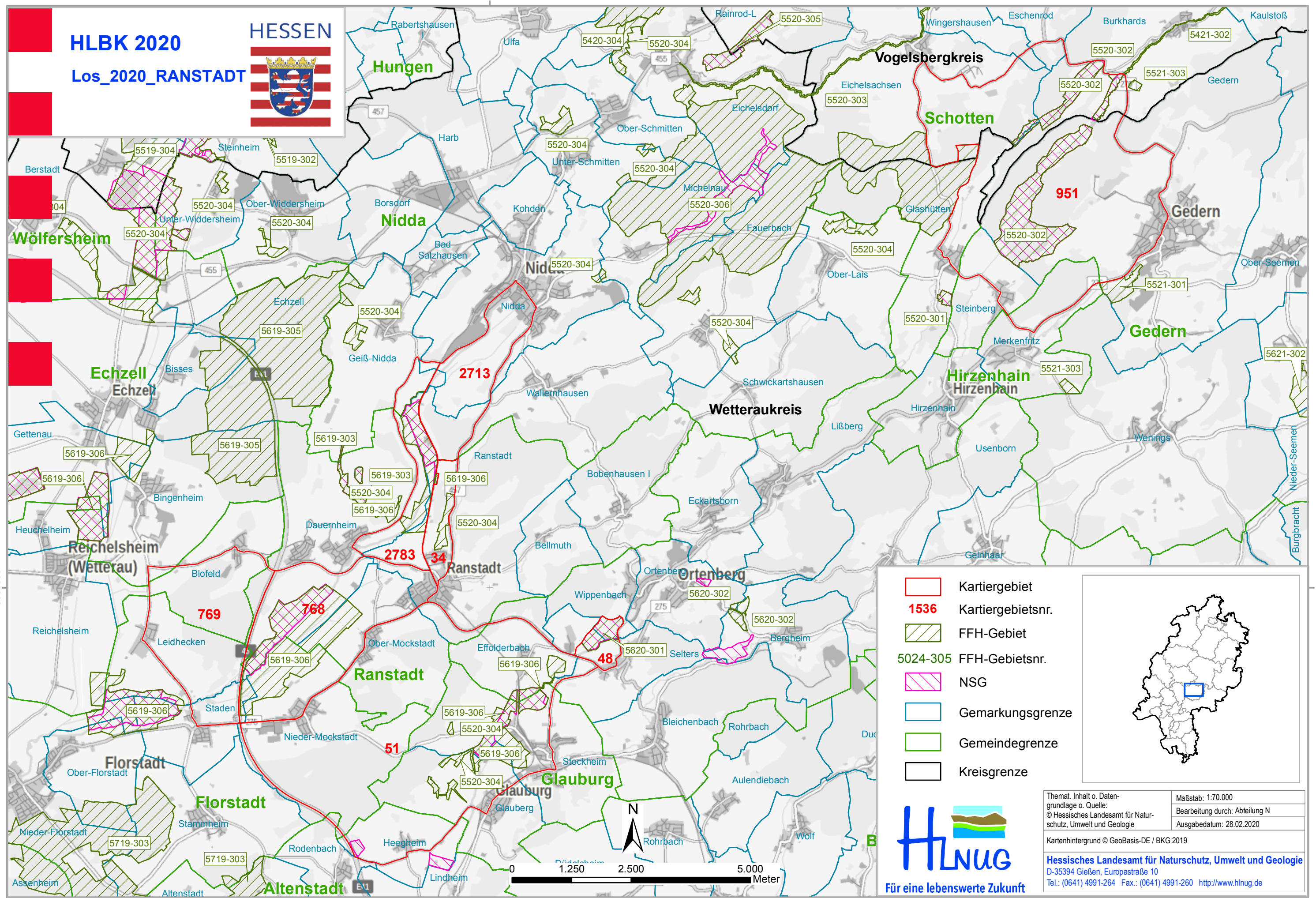

5580000

5580000

3500000

- Kartiergebiet
- 1536** Kartiergebietsnr.
- FFH-Gebiet
- 5024-305 FFH-Gebietsnr.
- NSG
- Gemarkungsgrenze
- Gemeindegrenze
- Kreisgrenze

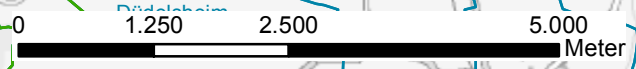
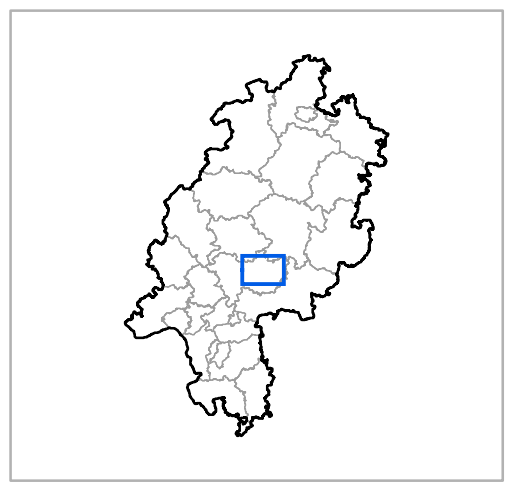

Themat. Inhalt o. Daten-
grundlage o. Quelle:
© Hessisches Landesamt für Natur-
schutz, Umwelt und Geologie

Maßstab: 1:70.000
Bearbeitung durch: Abteilung N
Ausgabedatum: 28.02.2020

Kartenhintergrund © GeoBasis-DE / BKG 2019

Hessisches Landesamt für Naturschutz, Umwelt und Geologie
D-35394 Gießen, Europastraße 10
Tel.: (0641) 4991-264 Fax.: (0641) 4991-260 <http://www.hlnug.de>

HLBK 2020

Los_2020_RANSTADT

Karte 1

HESSEN

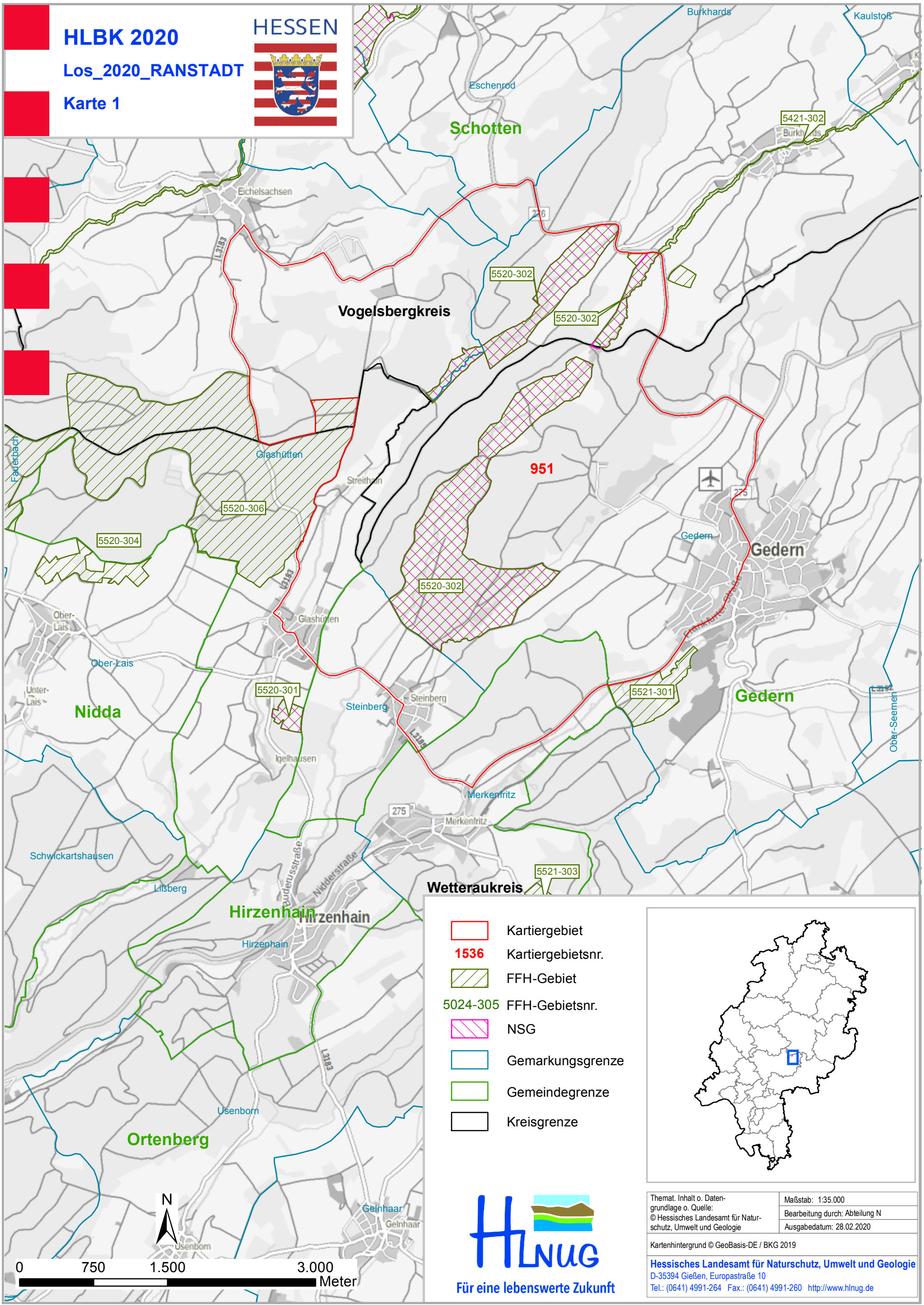

- Kartiergebiet
- 1536** Kartiergebietsnr.
- FFH-Gebiet
- 5024-305 FFH-Gebietsnr.
- NSG
- Gemarkungsgrenze
- Gemeindegrenze
- Kreisgrenze

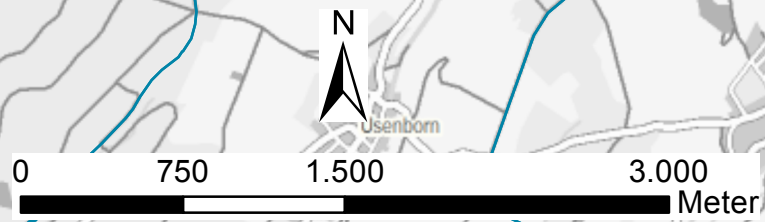

Themat. Inhalt o. Daten-
grundlage o. Quelle:
© Hessisches Landesamt für Natur-
schutz, Umwelt und Geologie

Maßstab: 1:35.000
Bearbeitung durch: Abteilung N
Ausgabedatum: 28.02.2020

Kartenhintergrund © GeoBasis-DE / BKG 2019

Hessisches Landesamt für Naturschutz, Umwelt und Geologie
D-35394 Gießen, Europastraße 10
Tel.: (0641) 4991-264 Fax.: (0641) 4991-260 <http://www.hlnug.de>





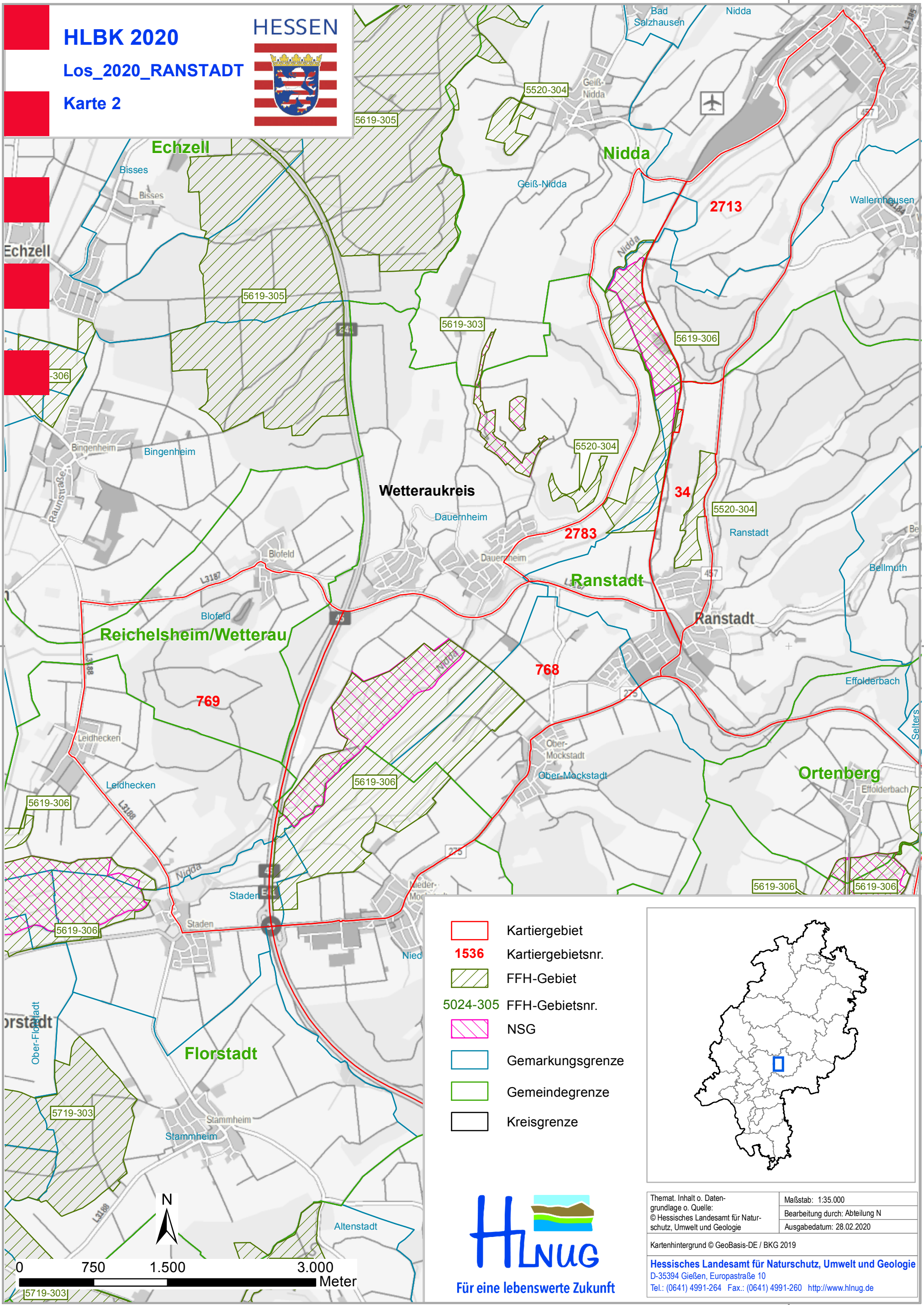

HLBK 2020

Los_2020_RANSTADT

Karte 2

HESSEN



-  Kartiergebiet
- 1536** Kartiergebietsnr.
-  FFH-Gebiet
- 5024-305 FFH-Gebietsnr.
-  NSG
-  Gemarkungsgrenze
-  Gemeindegrenze
-  Kreisgrenze

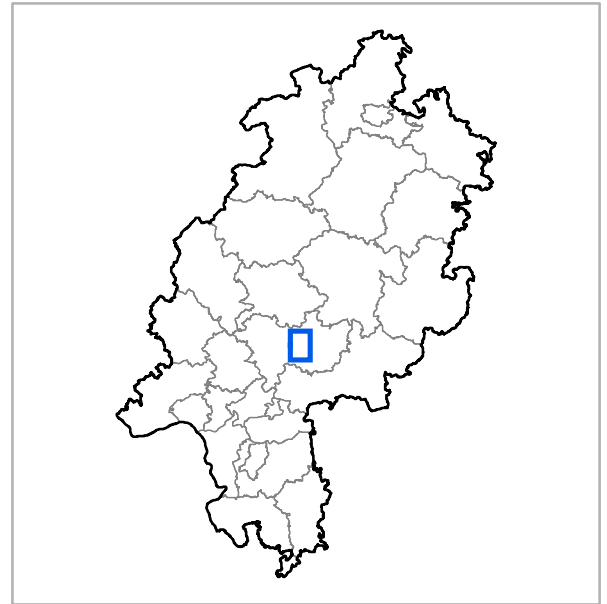

Themat. Inhalt o. Daten-
grundlage o. Quelle:
© Hessisches Landesamt für Naturschutz, Umwelt und Geologie

Maßstab: 1:35.000
Bearbeitung durch: Abteilung N
Ausgabedatum: 28.02.2020

Kartenhintergrund © GeoBasis-DE / BKG 2019

Hessisches Landesamt für Naturschutz, Umwelt und Geologie
D-35394 Gießen, Europastraße 10
Tel.: (0641) 4991-264 Fax.: (0641) 4991-260 <http://www.hlnug.de>

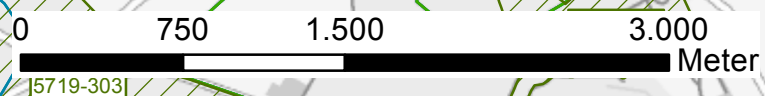

HLBK 2020

Los_2020_RANSTADT

Karte 3

HESSEN

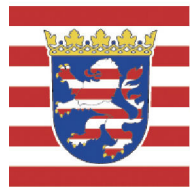

Reichelsheim/Wetterau

Nidda

2713

34

Ranstadt

5520-304

5520-304

5619-306

2783

768

769

5619-306

Ober-Mockstadt

Ortenberg

5620-301

48

Florstadt

51

Glauburg

Wetteraukreis

Glauburg

5520-304

5520-304

5619-306

5619-306

5619-306

Rohrbach

Düdelshcim

Heegheim

Heegheim

Rodenbach

Rodenbach

Altenstadt

Altenstadt

Altenstadt

5719-303

Höchst a. Nidder

d. Nidder

Fichen

750







1.500

3.000

Meter

Nidderau

5619-306

-  Kartiergebiet
- 1536** Kartiergebietsnr.
-  FFH-Gebiet
- 5024-305 FFH-Gebietsnr.
-  NSG
-  Gemarkungsgrenze
-  Gemeindegrenze
-  Kreisgrenze

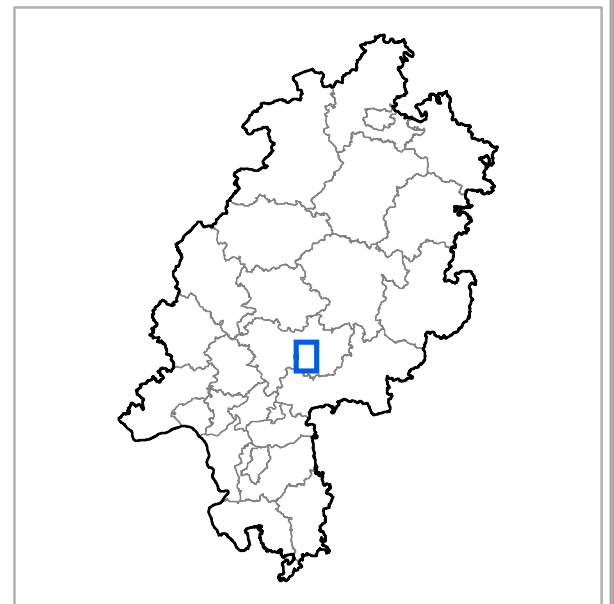

Themat. Inhalt o. Daten-
grundlage o. Quelle:
© Hessisches Landesamt für Natur-
schutz, Umwelt und Geologie

Maßstab: 1:35.000
Bearbeitung durch: Abteilung N
Ausgabedatum: 28.02.2020

Kartenhintergrund © GeoBasis-DE / BKG 2019

Hessisches Landesamt für Naturschutz, Umwelt und Geologie
D-35394 Gießen, Europastraße 10
Tel.: (0641) 4991-264 Fax.: (0641) 4991-260 <http://www.hnug.de>



Für eine lebenswerte Zukunft

3500000