NATURSCHUTZFONDS
WETTERAU e.V.

Landschaftspflegeverband des Wetteraukreises

Gemeinsam zum Managementkonzept – Erfahrungen eines Landschaftspflegeverbands







Herbstzeitlose im Wetteraukreis

NATURSCHUTZFONDS WETTERAU e.V.
Landschaftspflegeverband des Wetteraukreises

- mind. 17 betroffene NSGen und FFH-Gebiete im Kreis
- über 160 ha in Schutzgebieten dokumentiert
- über 50 Betriebe werden jährlich eng betreut



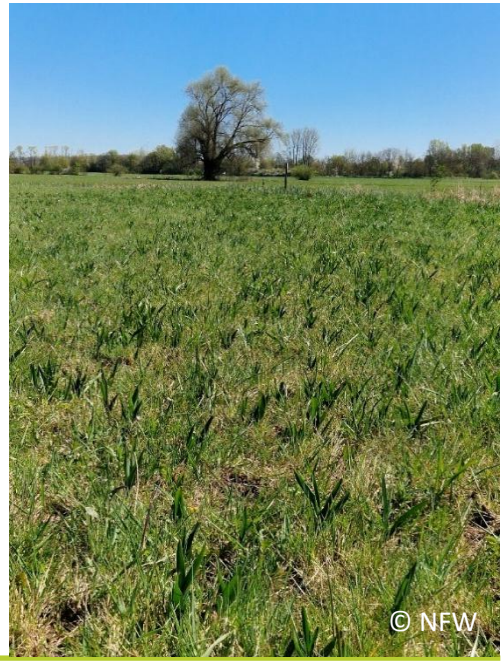

Zu Beginn

NATURSCHUTZFONDS WETTERAU e.V.
Landschaftspflegeverband des Wetteraukreises

1. Flächen erkennen
2. Situation bewerten
3. Vorgehen abstimmen
4. Maßnahme umsetzen
5. (Wirkung überprüfen)







Auf der Ebene der Schutzgebiete

NATURSCHUTZFONDS WETTERAU e.V.
Landschaftspflegeverband des Wetteraukreises

Beispiel: NSG „Im Rußland und in der Kuhweide bei Lindheim“

Zusätzlich:

- Flachlandmähwiesen
- Pfeifengraswiesen
- Wiesenknopf-Ameisenbläuling
- Kiebitz
- Brachvogel
- Orchideen-Bestände





Karte wurde zusammen mit dem Ortslandwirt und den ansässigen Betrieben erstellt.

Von der Bekämpfung zum Management

NATURSCHUTZFONDS WETTERAU e.V.
Landschaftspflegeverband des Wetteraukreises

~~**Wie bekämpfen wir die Herbstzeitlose**~~**?**

Wie organisieren wir ein wirksames und abgestimmtes Management?

- Wo besteht Handlungsbedarf?
- Wer muss beteiligt werden?
- Welche naturschutzfachlichen Konflikte müssen berücksichtigt werden?
- Gibt es rechtliche Einschränkungen für die Bekämpfung?
- Wie kann es für die Betriebe praktikabel organisiert werden?
- (Wie bekämpfen wir die Herbstzeitlose?)



Unser Arbeitsprozess

NATURSCHUTZFONDS WETTERAU e.V.
Landschaftspflegeverband des Wetteraukreises

Vor der Saison

- bekannte Flächen aktualisieren
- ggf. Karten zu Schutzgebieten erstellen

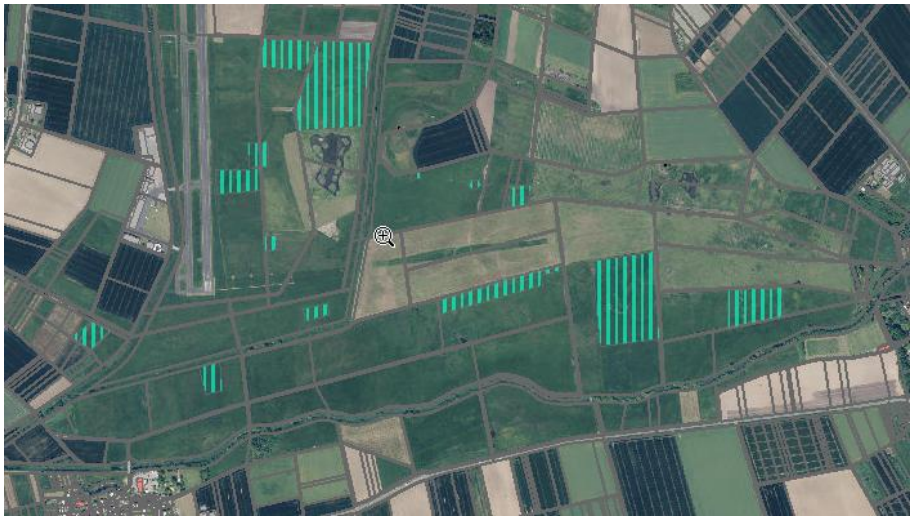

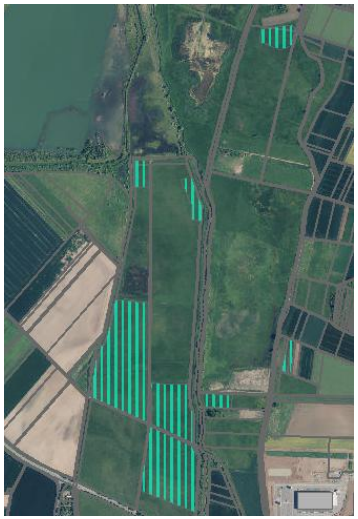



Unser Arbeitsprozess

NATURSCHUTZFONDS
WETTERAU e.V.
Landschaftspflegeverband des Wetteraukreises

Anfang bis Mitte April

Information und Abstimmung

- Rundmail an bekannte Betriebe, Vorgehen erläutern
- Landwirtschaftsamt informiert kreisweit
- Hinweise zur Bekämpfung









Grafiken KI-generiert

Unser Arbeitsprozess

NATURSCHUTZFONDS WETTERAU e.V.
Landschaftspflegeverband des Wetteraukreises

Anfang bis Mitte April

<u>Flächenkontrolle</u>

- betroffene Flächen erfassen
- Erfolgskontrollen der letzten Jahre







Unser Arbeitsprozess

NATURSCHUTZFONDS WETTERAU e.V.
Landschaftspflegeverband des Wetteraukreises

Anfang bis Mitte April

<u>Zielkonflikte prüfen</u>

- Vorkommen von Orchideen
- Bodenbrüter
- Sonstige

-> Abstimmung mit Artberater/innen und Naturschützer/innen









Unser Arbeitsprozess

NATURSCHUTZFONDS WETTERAU e.V.
Landschaftspflegeverband des Wetteraukreises

Anfang bis Mitte April

HALM Prüfung/Genehmigung

- betroffene Flächen werden gesammelt durch LPV gemeldet
- enger Austausch mit Landwirtschaftsamt

Bei Bedarf

- Infoveranstaltungen
- NSG-spezifische Termine





Unser Arbeitsprozess

NATURSCHUTZFONDS
WETTERAU e.V.
Landschaftspflegeverband des Wetteraukreises

Bekämpfung startet - Ende April

- Betriebe erhalten Informationen
- Beratung und Erinnerung
- Kontrolle/Monitoring
- Wiederholung der Maßnahmen







Beispiel Bodenbrüter

NATURSCHUTZFONDS
WETTERAU e.V.
Landschaftspflegeverband des Wetteraukreises

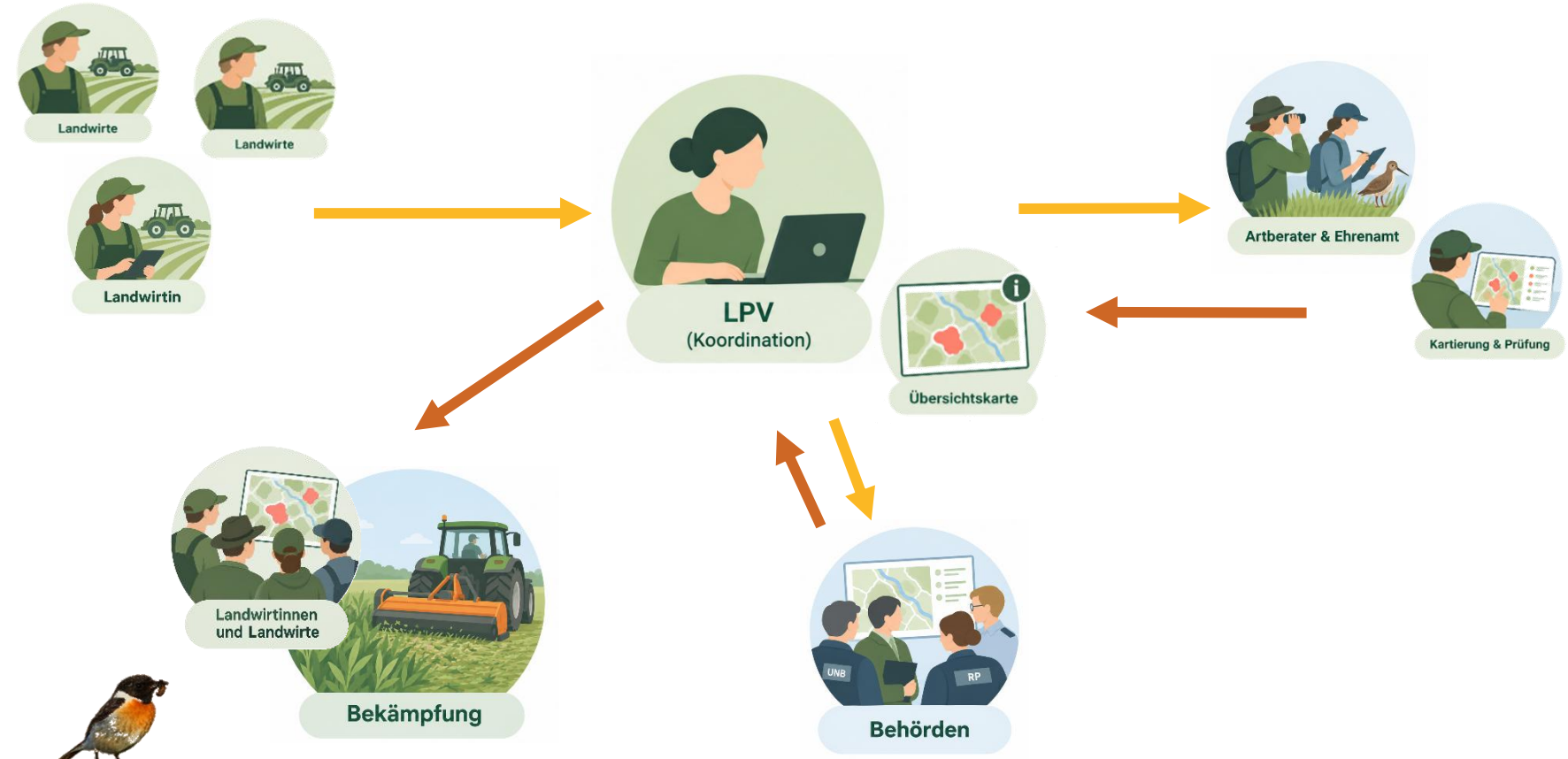

Grafiken KI-generiert

Wo es in der Praxis häufig hakt

NATURSCHUTZFONDS WETTERAU e.V.
Landschaftspflegeverband des Wetteraukreises

- der richtige Zeitpunkt
- Wiederholung
- konsequente Durchführung









Wo es in der Praxis häufig hakt

NATURSCHUTZFONDS WETTERAU e.V.
Landschaftspflegeverband des Wetteraukreises

- der richtige Zeitpunkt
- Wiederholung
- konsequente Durchführung
- Bekämpfung aller Flächen in einem Umkreis







Wo es in der Praxis häufig hakt

NATURSCHUTZFONDS WETTERAU e.V.
Landschaftspflegeverband des Wetteraukreises

- der richtige Zeitpunkt
- Wiederholung
- konsequente Durchführung
- Bekämpfung aller Flächen in einem Umkreis
- Zuständigkeiten und Maßnahmen gut kommunizieren

Eine erfolgreiche Bekämpfung bleibt eine große Herausforderung (selbst wenn alles optimal verläuft).



Was wir als LPV darüber hinaus leisten

NATURSCHUTZFONDS WETTERAU e.V.
Landschaftspflegeverband des Wetteraukreises

- Aufklärung in Gremien, z. B. Naturschutzbeirat
- Beratung der Flächeneigentümer/innen
- Bekämpfungsvarianten erproben und begleiten
- GIS pflegen und zur Verfügung stellen
- Anpassung von HALM-Verträgen im Herbst
- *in Einzelfällen – Prüfung flankierender Maßnahmen (Düngung nach Bodenprobe, Regio-Saatgut)*



Unser Fazit

NATURSCHUTZFONDS WETTERAU e.V.
Landschaftspflegeverband des Wetteraukreises

Es ist viel mehr als die Bekämpfung

- frühzeitig informieren
- Zuständigkeiten klären
- (ehrenamtliche) Akteur/innen stärker einbinden
- Informationen möglichst zentral bündeln
- Vorgang für die Betriebe einfach halten
- LPV als mögliche Schnittstelle und Koordinator





Vielen Dank für die Aufmerksamkeit!

