

## Naturschutzregister Hessen (NATUREG 1.8)

# 26-47 NSD NATUREG 1.8 Grundlagen + Kompensation

28. und 29. Oktober 2026 – *online*

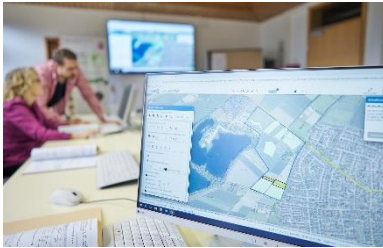

Kompensationsmaßnahmen dienen der Kompensation negativer Auswirkungen auf die Umwelt. Das Instrument der Kompensationsmaßnahmen wird häufig genutzt, wenn trotz Vermeidungs- und Minderungsmaßnahmen bei einem Eingriff, weiter erhebliche Beeinträchtigungen von Natur und Landschaft durch den Eingriff entstehen. Kompensationsmaßnahmen können der Sicherung des europäischen Schutzgebietennetzes Natura 2000 dienen, dem

Zweck des Ausgleichs (funktional, in räumlicher Nähe), des Ersatzes (räumliche und funktionale Beziehung weniger eng), ferner gibt es die Möglichkeit einer finanziellen Ausgleichsabgabe. In dieser Schulung sollen Sie lernen, wie Kompensationsverfahren und -maßnahmen im Naturschutzregister Hessen (NATUREG) angelegt und aktualisiert werden, wie eine Maßnahme aus dem Modul Ökokonto übernommen wird. Im Verlauf des ersten Tages erhalten Sie primär einen Einblick in den Programmteil FISBOX in welchem die Sachdaten geführt werden und am zweiten Tag liegt der Fokus auf dem Programmteil GISBOX, welcher das zugehörige Kartenwerk darstellt. Während der Schulung wird in der Testumgebung gearbeitet. Eine Arbeit im „echten“ Programm soll erst nach Schulungsteilnahme erfolgen. Die Anmeldung erfolgt über das [Veranstaltungsprogramm](#) der NAH. Unter [Natureg-Schulung@hlnug.hessen.de](mailto:Natureg-Schulung@hlnug.hessen.de) können Sie Fragen stellen.

---

### Mittwoch, 28. Oktober 2026

- |           |  |
|-----------|--|
| 08:30 Uhr | <b>Öffnung Webex</b>   |
| 09:00 Uhr | <b>Begrüßung und Eröffnung</b><br><i>Christopher Mosch, HLNUG N4, Gießen</i> |
| 09:25 Uhr | <b>Einstieg in die Oberfläche FISBOX</b>                                     |
| 10:00 Uhr | <b>Filterung und Struktur der FISBOX</b>                                     |
| 11:00 Uhr | <b>Anlage von Maßnahmen in der FISBOX</b>                                    |
| 12:00 Uhr | <b>Pause 30 bis 60 Minuten</b>   |
| 13:00 Uhr | <b>Prüfung Beeinträchtigungen, FFH-Flächen, VP in FISBOX suchen</b>          |
| 14:00 Uhr | <b>Eintragung Antragseingang</b>   |
| 15:00 Uhr | <b>Eintragung plan. Festigung, Projekt und VP anlegen</b>                    |
| 16:30 Uhr | <b>Ende der Veranstaltung</b>  |
-

---

**Donnerstag, 29. Oktober 2026**

<b>08:30 Uhr</b>	<b>Öffnung Webex</b>
<b>09:00 Uhr</b>	<b>Wiederholung</b>
<b>10:00 Uhr</b>	<b>Eintragung von Wirkfaktoren und Verortung in der GISBOX</b>
<b>11:00 Uhr</b>	<b>Verortung in der GISBOX</b>
<b>12:00 Uhr</b>	<b>Pause 30 bis 60 Minuten</b>
<b>13:00 Uhr</b>	<b>Oberfläche der GISBOX, Werkzeuge, Karteninhalt</b>
<b>15:30 Uhr</b>	<b>Fragen, Wiederholung und Puffer</b>
<b>16:30 Uhr</b>	<b>Ende der Veranstaltung</b>

---



**Ort/Hinweise:** Die Veranstaltung findet am 28.10. und 29.10.2026 virtuell statt. Wir verwenden Webex als Online-Plattform. Webex ist im Browser nutzbar, es wird hierfür weder eine gesonderte Installation noch App benötigt. Stellen Sie bitte sicher, dass Sie eine aktuelle Browser-Version auf ihrem Endgerät nutzen und Ihre eigene IT Webex nicht blockiert.

Für eine Teilnahme ist die Zustimmung zur Verarbeitung von Informationen gem. DSGVO zwingend erforderlich. Personen mit schreibenden oder administrativen Tätigkeiten im Programm werden bei der Anmeldung vorgezogen. Bei Präsenzterminen: **Die Mitnahme von Hunden in das Gebäude ist leider nicht möglich.**

**Referent und inhaltliche Fragen:** Christopher Mosch, HLNUG N4, Gießen  
[Natureg-Schulung@hlnug.hessen.de](mailto:Natureg-Schulung@hlnug.hessen.de)

**Zielgruppen:** Mitarbeitende der unteren und oberen Naturschutzbehörden, HMLU, Regierungspräsidien, HessenForst, LPVen, berechnigte Interessierte

**Teilnahmebeitrag:** entfällt

**Anmeldung:** **26-47 NSD NATUREG 1.8 Grundlagen + Kompensation**  
Bitte melden Sie sich über die [Homepage](#) der Naturschutzakademie Hessen an. In der tabellarischen Übersicht unserer Veranstaltungen finden Sie in der rechten Spalte der jeweiligen Veranstaltung einen Anmelde-link. Anmeldungen per Mail, Telefon oder Post können nicht mehr berücksichtigt werden.  
<https://www.hlnug.de/themen/naturschutz/naturschutzakademie/veranstaltungen>



**Bildautor:** Photograph: Oliver Rütter