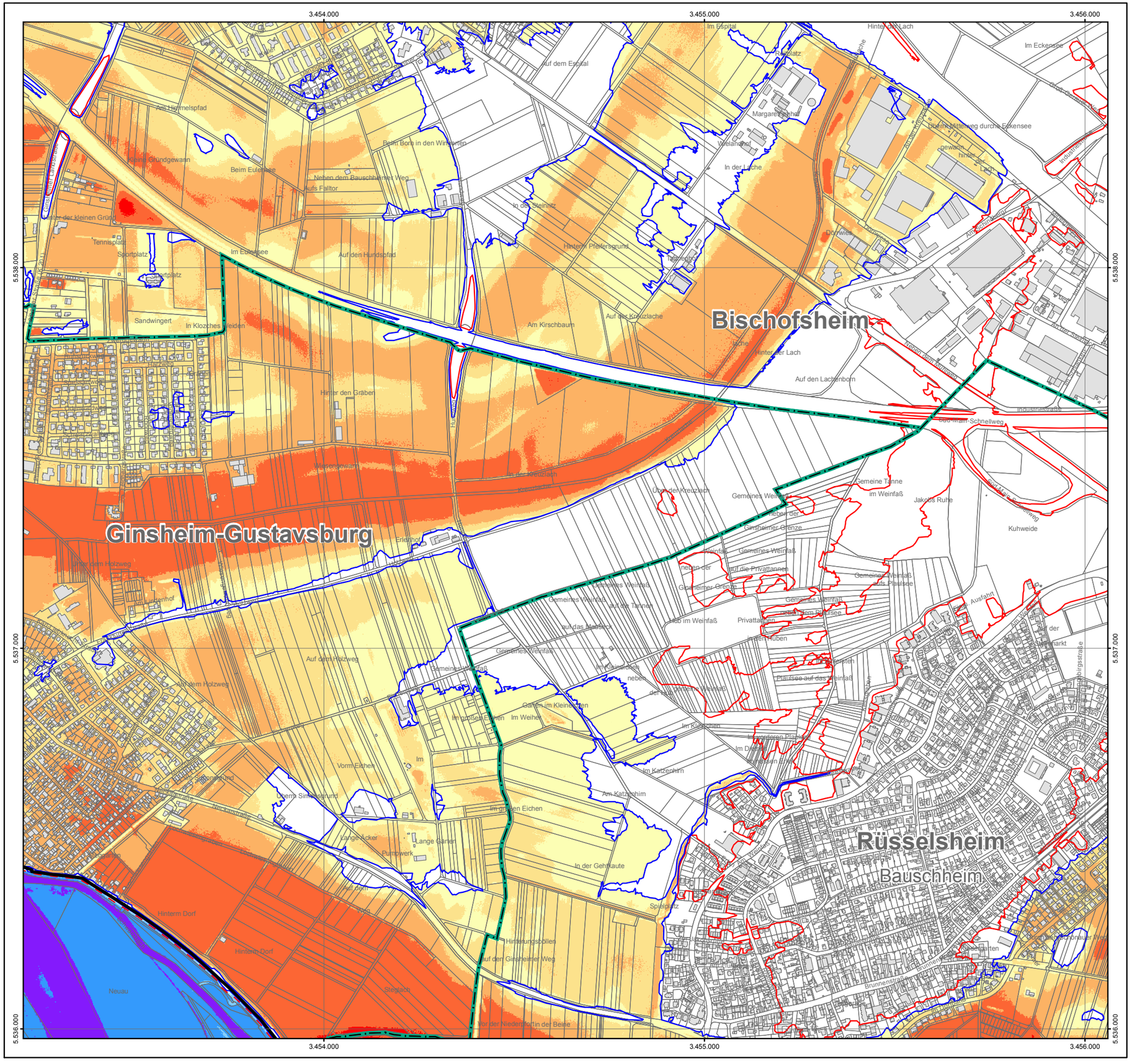


## Übersicht Projektgebiet

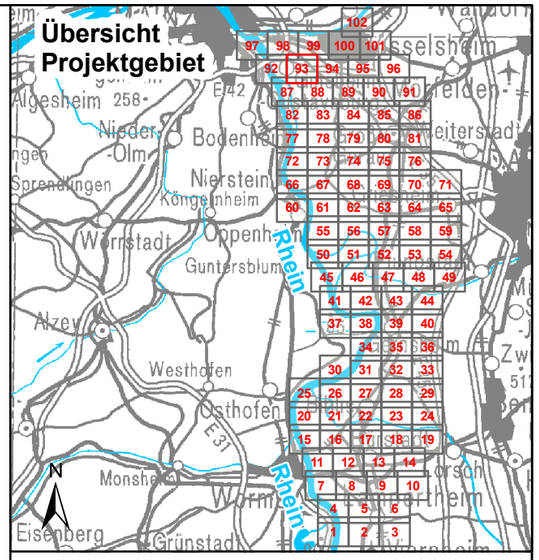


## Legende

**Wassertiefen $HQ_{100}$**

| Überschwemmungsfläche und pot. Überschwemmungsfläche hinter Verkehrsdamm, Wall und ähnlichem | pot. Überschwemmungsfläche hinter Hochwasserschutzanlage |
|---|---|
| > 400 cm | > 400 cm |
| 201 - 400 cm | 201 - 400 cm |
| 101 - 200 cm | 101 - 200 cm |
| 51 - 100 cm | 51 - 100 cm |
| 1 - 50 cm | 1 - 50 cm |

- pot. Überschwemmungsfläche des $HQ_{100}$ hinter Verkehrsdamm, Wall und ähnlichem, von denen eine Schutzwirkung angenommen werden kann
- Überschwemmungsgrenze / pot. Überschwemmungsgrenze eines Hochwassers mit hoher Wahrscheinlichkeit
- Überschwemmungsgrenze / pot. Überschwemmungsgrenze bei $HQ_{100}$
- Überschwemmungsgrenze / pot. Überschwemmungsgrenze eines extremen Hochwassers
- Landesgrenze
- Gemeindegrenze
- Gemarkungsgrenze
- stationäre Hochwasserschutzanlage
- mobile Hochwasserschutzanlage
- Pegel
- 14,0 ● Stationierung

0 200 400 Meter

Datengrundlage: Hessische Verwaltung für Bodenmanagement und Geoinformation

HESSEN
Regierungspräsidium Darmstadt
Abteilung Arbeitsschutz und Umwelt Darmstadt
Dezernat IV / Da -41.6 -
Wilhelminenstraße1-3, 64283 Darmstadt

# Hochwasserrisikomanagementplan Rhein (Oberrhein - Hessisches Ried) mit Weschnitz

## Gefahrenkarte Rhein

| Maßstab: | Datum: | Blattschnitt: |
|---|---|---|
| 1 : 10.000 | November 2012 | G - 93 |