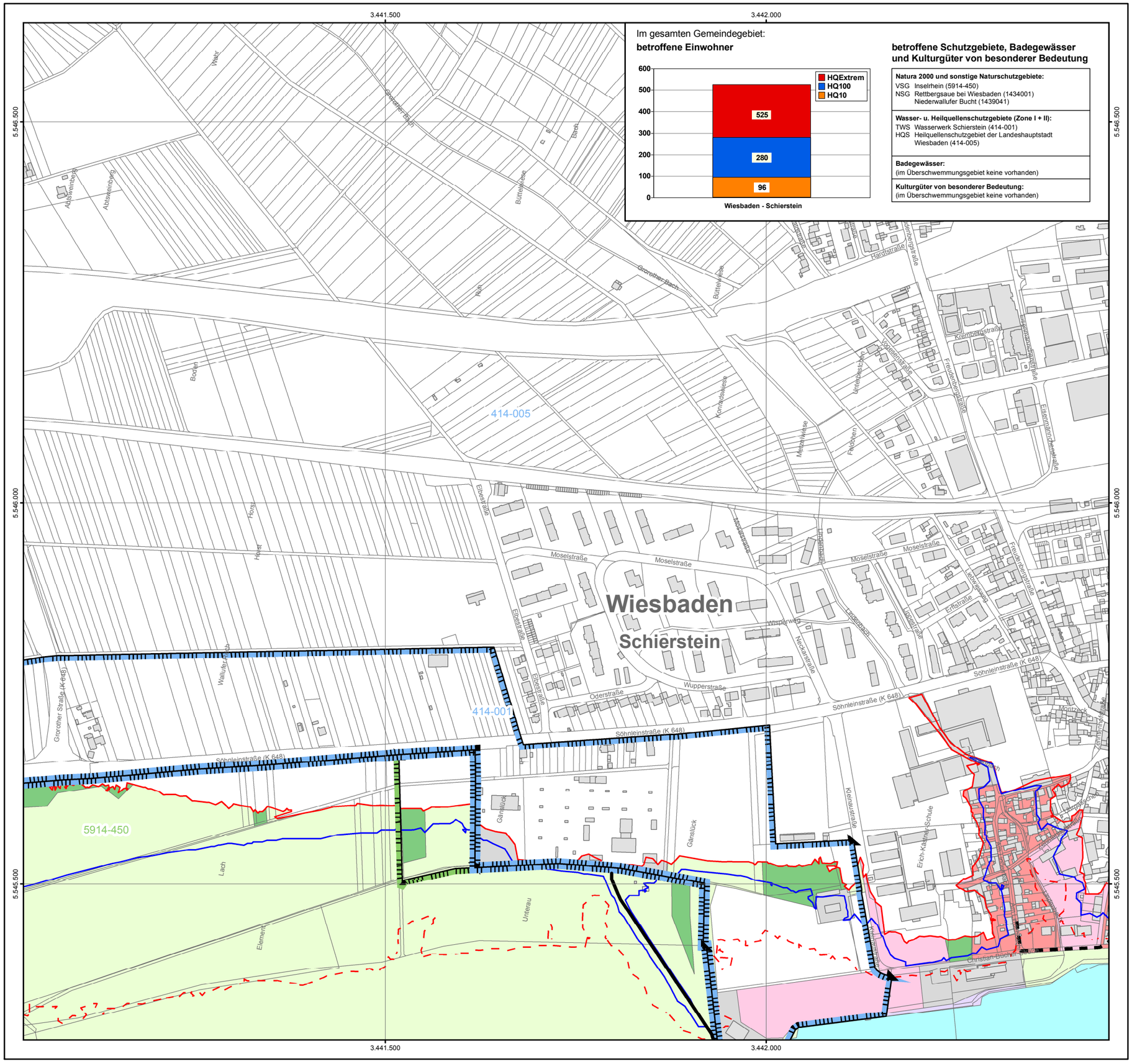
3.441.500
3.442.000
5.546.500
5.546.000
5.545.500
Im gesamten Gemeindegebiet:
betroffene Einwohner
600
500
400
300
200
100
0
HQExtrem
HQ100
HQ10
525
280
96
Wiesbaden - Schierstein
betroffene Schutzgebiete, Badegewässer und Kulturgüter von besonderer Bedeutung
Natura 2000 und sonstige Naturschutzgebiete:
VSG Inselrhein (5914-450)
NSG Rettbergsaue bei Wiesbaden (1434001)
Niederwallufer Bucht (1439041)
Wasser- u. Heilquellenschutzgebiete (Zone I + II):
TWS Wasserwerk Schierstein (414-001)
HQS Heilquellenschutzgebiet der Landeshauptstadt Wiesbaden (414-005)
Badegewässer:
(im Überschwemmungsgebiet keine vorhanden)
Kulturgüter von besonderer Bedeutung:
(im Überschwemmungsgebiet keine vorhanden)
414-005
414-001
5914-450
Wiesbaden
Schierstein
Wallufer Bach
Grorother Straße (K 648)
Söhnleinstraße (K 648)
Moselstraße
Wupperstraße
Oderstraße
Elbestraße
Erftstraße
Lahnstraße
Wisperweg
Neckarstraße
Kleinaustraße
Gansluck
Lach
Unterau
Elsenbach
Horst
Bogen
Weiher
Abtswiesenweg
Abtswiesenberg
Buttelwiese
Konradswiese
Metzelwiese
Feldchen
Hardstraße
Kreuzbergstraße
Feuerbergstraße
Eisenbahnerstraße
Erich-Kästner-Schule
Christian-Bücher-Straße
Montzkystraße
Zimmermannstraße
Friedhofstraße
Friedhofweg
Friedhofkapelle
Friedhofverwaltung
Friedhofgärtnerei
Friedhofbetriebshof
Friedhofbetriebsleitung