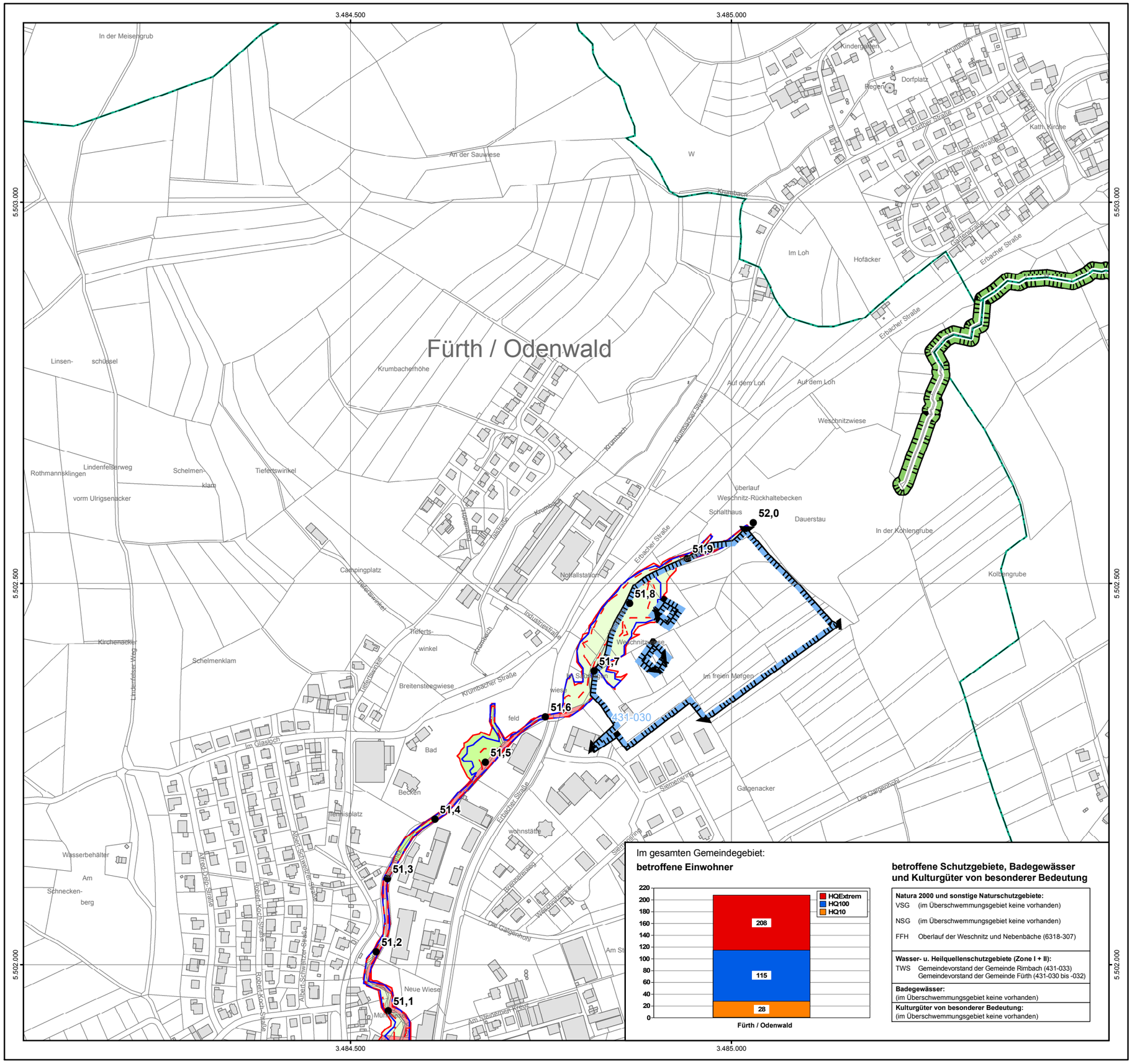

Übersicht Projektgebiet

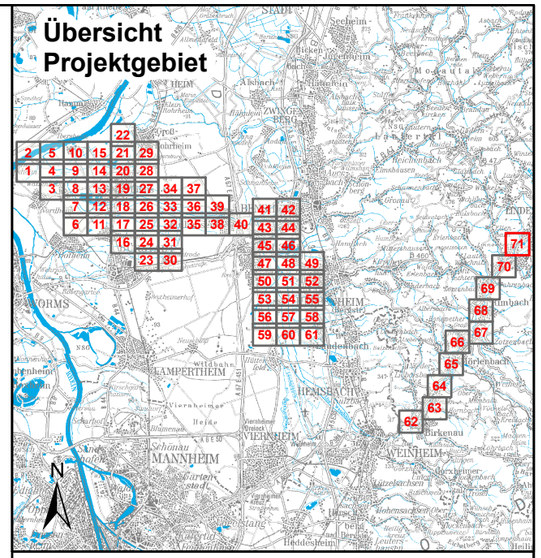

Legende

Wirtschaftliche Nutzung

- Siedlung
- Kultur- und Dienstleistung
- Industrie und Gewerbe
- Verkehr
- Grünfläche
- landwirtschaftl. Nutzfläche
- Forst
- Gewässer
- sonstige Flächen
- Landesgrenze
- Gemeindegrenze
- Gemarkungsgrenze
- Überschwemmungsgrenze / pot. Überschwemmungsgrenze eines Hochwassers mit hoher Wahrscheinlichkeit (HQ_{10})
- Überschwemmungsgrenze / pot. Überschwemmungsgrenze bei HQ_{100}
- Überschwemmungsgrenze / pot. Überschwemmungsgrenze eines extremen Hochwassers (HQ_{Extrem})
- stationäre Hochwasserschutzanlage
- mobile Hochwasserschutzanlage
- Pegel
- 14,0 ● Stationierung

Gefahrenquellen

- Kläranlage
- Große Anlage mit Umweltgefahr bei Hochwasser

Schutzgebiete

- NATURA 2000-Gebiet bzw. sonstiges Naturschutzgebiet
- Wasserschutzgebiet (Zone I+II) bzw. Heilquellenschutzgebiet (Zone II)
- Badegewässer
- (K) Kulturgut von bes. Bedeutung

0 100 200 Meter

Datengrundlage: Hessische Verwaltung für Bodenmanagement und Geoinformation

HESSEN
Regierungspräsidium Darmstadt
Abteilung Arbeitsschutz und Umwelt Darmstadt
Dezernat IV / Da -41.6 -
Wilhelminenstraße1-3, 64283 Darmstadt

Hochwasserrisikomanagementplan Rhein (Oberrhein - Hessisches Ried) mit Weschnitz

Risikokarte Weschnitz

Maßstab:	Datum:	Blattschnitt:
1 : 5.000	November 2012	R - 71