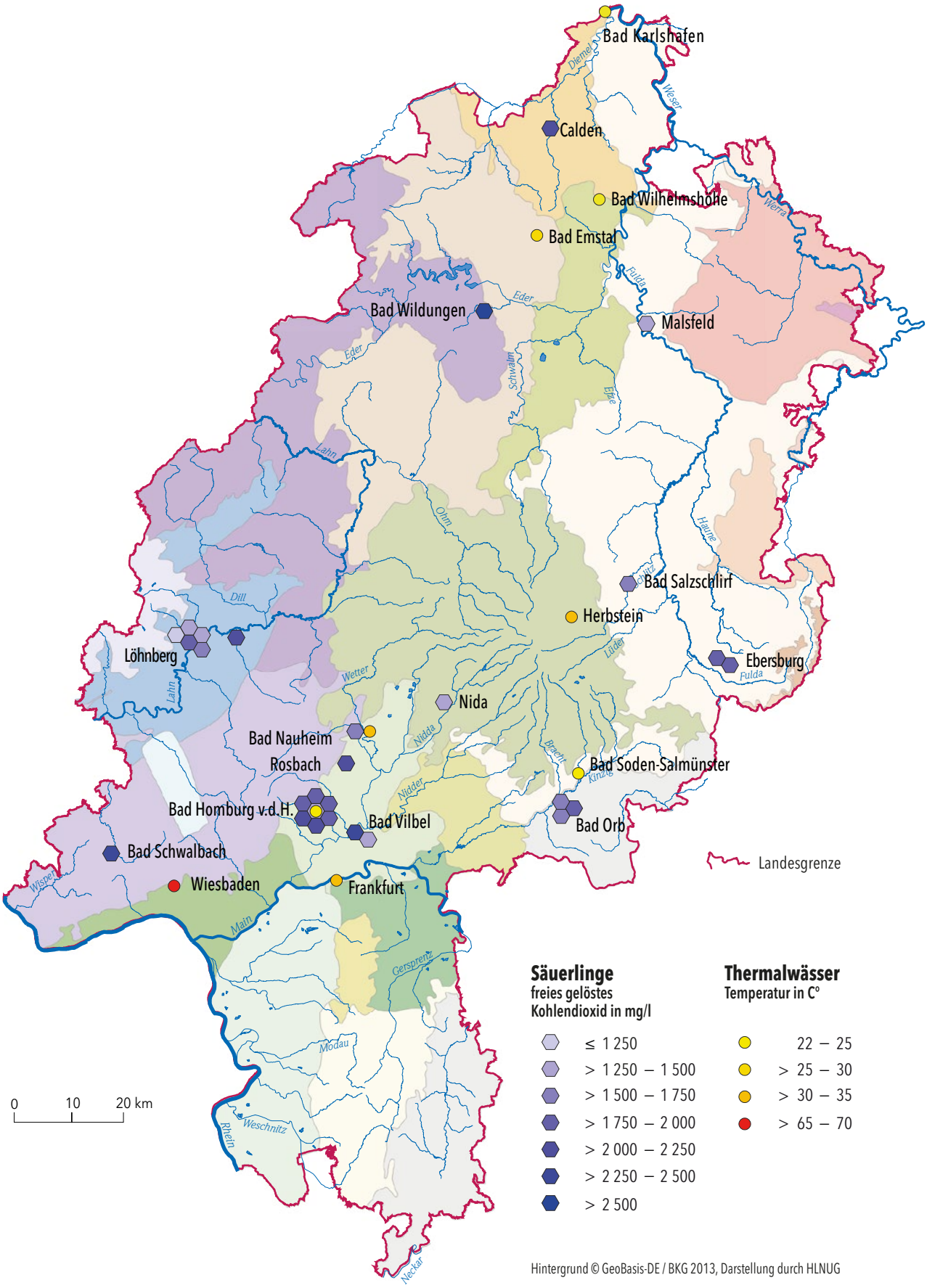
Bad Karlshafen
Diemel
Weser
Calden
Bad Wilhelmshöhe
Werra
Bad Emstal
Fulda
Eder
Bad Wildungen
Malsfeld
Schwalm
Edge
Lahn
Ohm
Haune
Bad Salzschlirf
Dill
Herbstein
Löhnberg
Lüder
Ebersburg
Fulda
Wetter
Nida
Nidda
Bad Nauheim
Rosbach
Bracht
Kinzig
Bad Soden-Salmünster
Nidder
Bad Homburg v.d.H.
Bad Vilbel
Bad Orb
Bad Schwalbach
Wisper
Wiesbaden
Frankfurt
Main
Gersprenz
Modau
Weschnitz
Rhein
Neckar
Landesgrenze
0
10
20 km
Säuerlinge
freies gelöstes Kohlendioxid in mg/l
≤ 1 250
> 1 250 – 1 500
> 1 500 – 1 750
> 1 750 – 2 000
> 2 000 – 2 250
> 2 250 – 2 500
> 2 500
Thermalwässer
Temperatur in C°
22 – 25
> 25 – 30
> 30 – 35
> 65 – 70
Hintergrund © GeoBasis-DE / BKG 2013, Darstellung durch HLNUG