Feldkapazität des Bodens nach Klassenzeichen

Gemarkung: Viesebeck (1593)

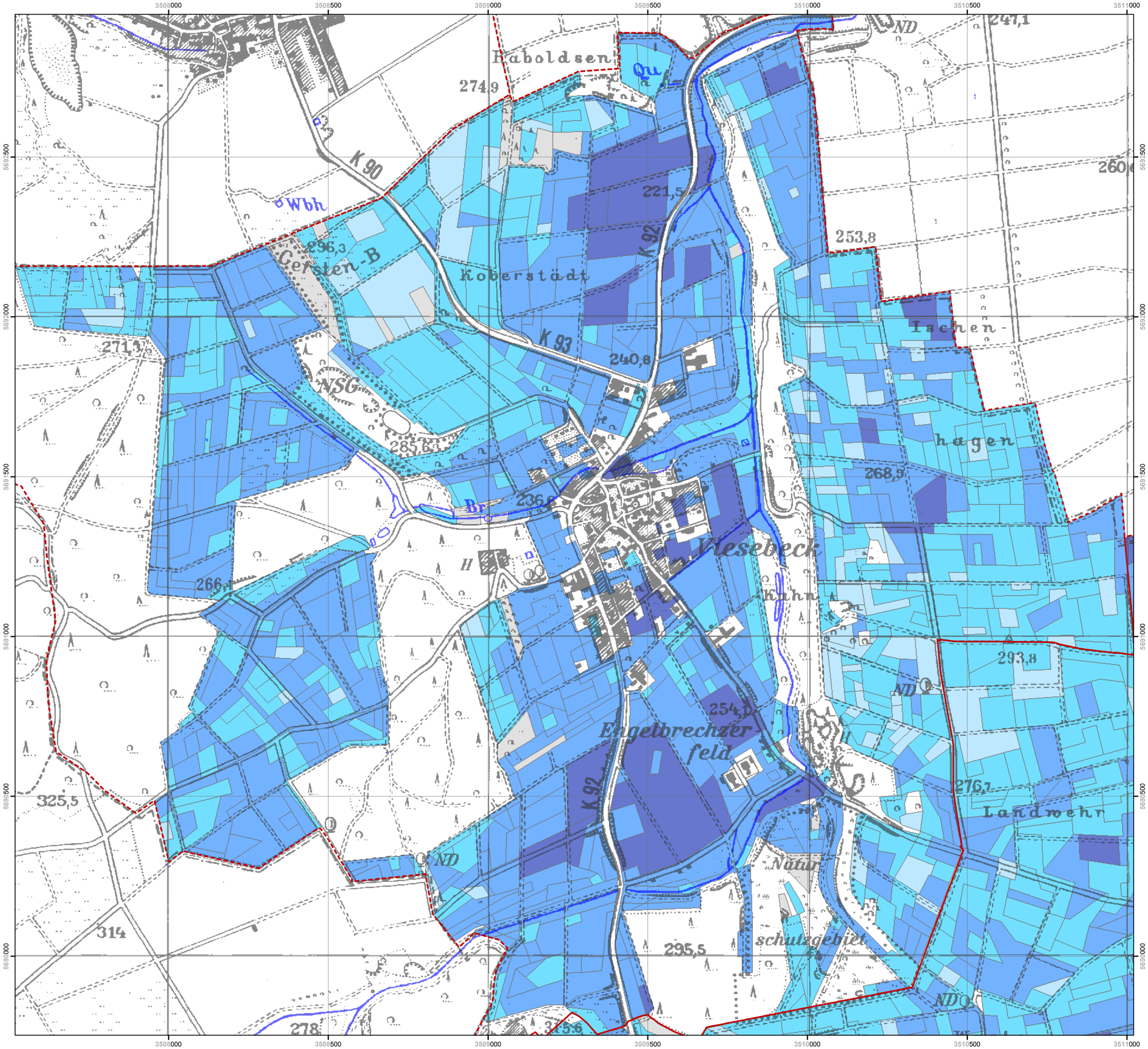

Gemarkungsgrenzen

Feldkapazität

- <= 130 mm (sehr gering)
- > 130 bis <= 260 mm (gering)
- > 260 bis <= 390 mm (mittel)
- > 390 bis <= 520 mm (hoch)
- > 520 mm (sehr hoch)
- ohne Angabe
- von der Berechnung ausgeschlossen

0 125 250 500 750 Meter

© Hessisches Landesamt für Umwelt und Geologie
Rheingaustraße 186
D-65203 Wiesbaden
Tel.: 0049-611-69390 / Fax: 0049-611-6939555
http://www.hlug.de/medien/boden/fisbo/bfd5l

Feldkapazität des Bodens, Klassifizierung

Gemarkung: Viesebeck (1593)

Auszug aus den Bodenflächendaten 1 : 5000 Hessen,
landwirtschaftliche Nutzfläche (BFD5L)
Dez. G3 Bodenschutz und Bodeninformation

Datengrundlage: Digitales Feldschätzungsbuch (FESCH). © OFD Hessen
ALK Hessen Folie 042, Folie 001. © HVBG
ALB Hessen Folie 32. © HVBG

Topographie: TK 25, © HVBG, Verv.-Nr.: 2001-3-112
DGM25 - Höhenlinien

BFD5L Hessen	BFD5L-100-1593-08-11-10	Wiesbaden 2007