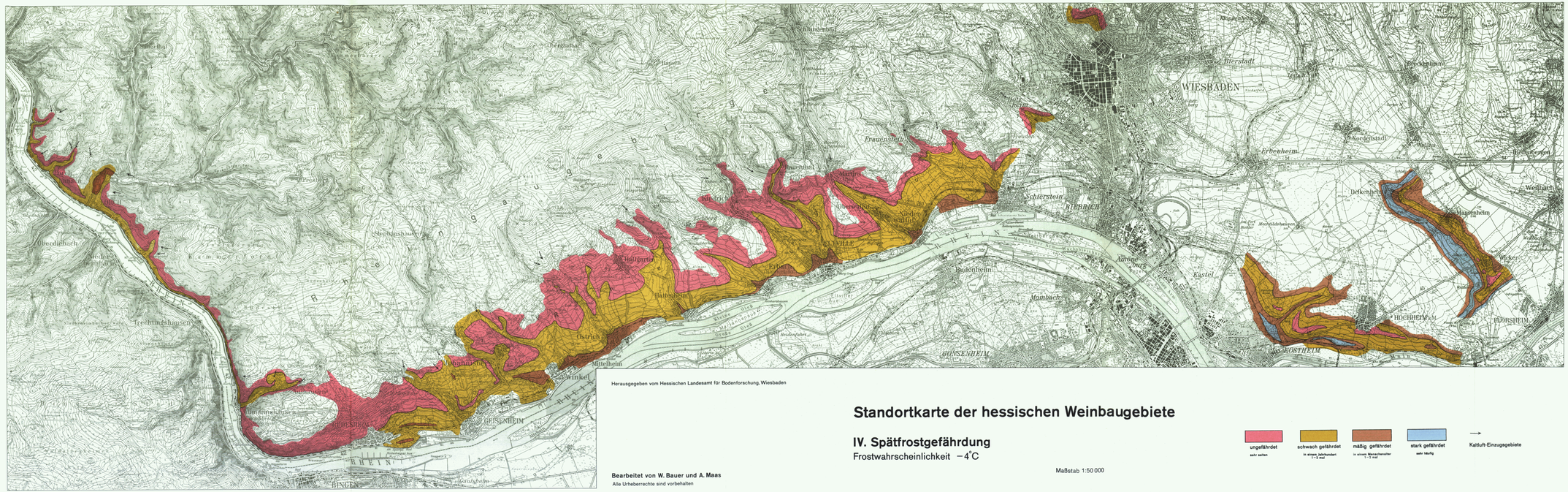

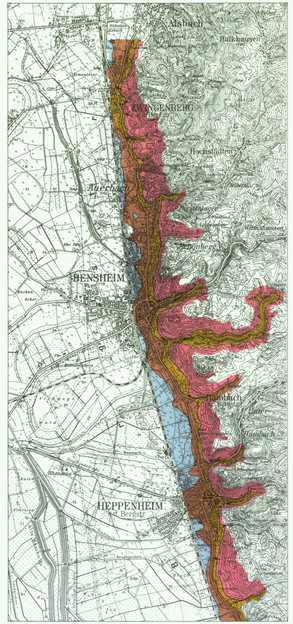

Herausgegeben vom Hessischen Landesamt für Bodenforschung, Wiesbaden

Standortkarte der hessischen Weinbaugebiete

IV. Spätfrostgefährdung

Frostwahrscheinlichkeit −4°C

Maßstab 1:50 000

ungefährdet	schwach gefährdet	mäßig gefährdet	stark gefährdet	→
sehr selten	in einem Jahrhundert 1–2 mal	in einem Menschenalter 1–2 mal	sehr häufig	Kaltluft-Einzugsgebiete

Bearbeitet von W. Bauer und A. Maas

Alle Urheberrechte sind vorbehalten

Im Vertrieb beim Hessischen Landesamt für Bodenforschung, Wiesbaden
Kartographie und Druck: Gisevius und Co., Berlin