Hattenheim - Eltville: Die Summe der direkten Sonneneinstrahlung [kJoule/cm²] von April bis Oktober mit einer höhenabhängigen Reduzierung

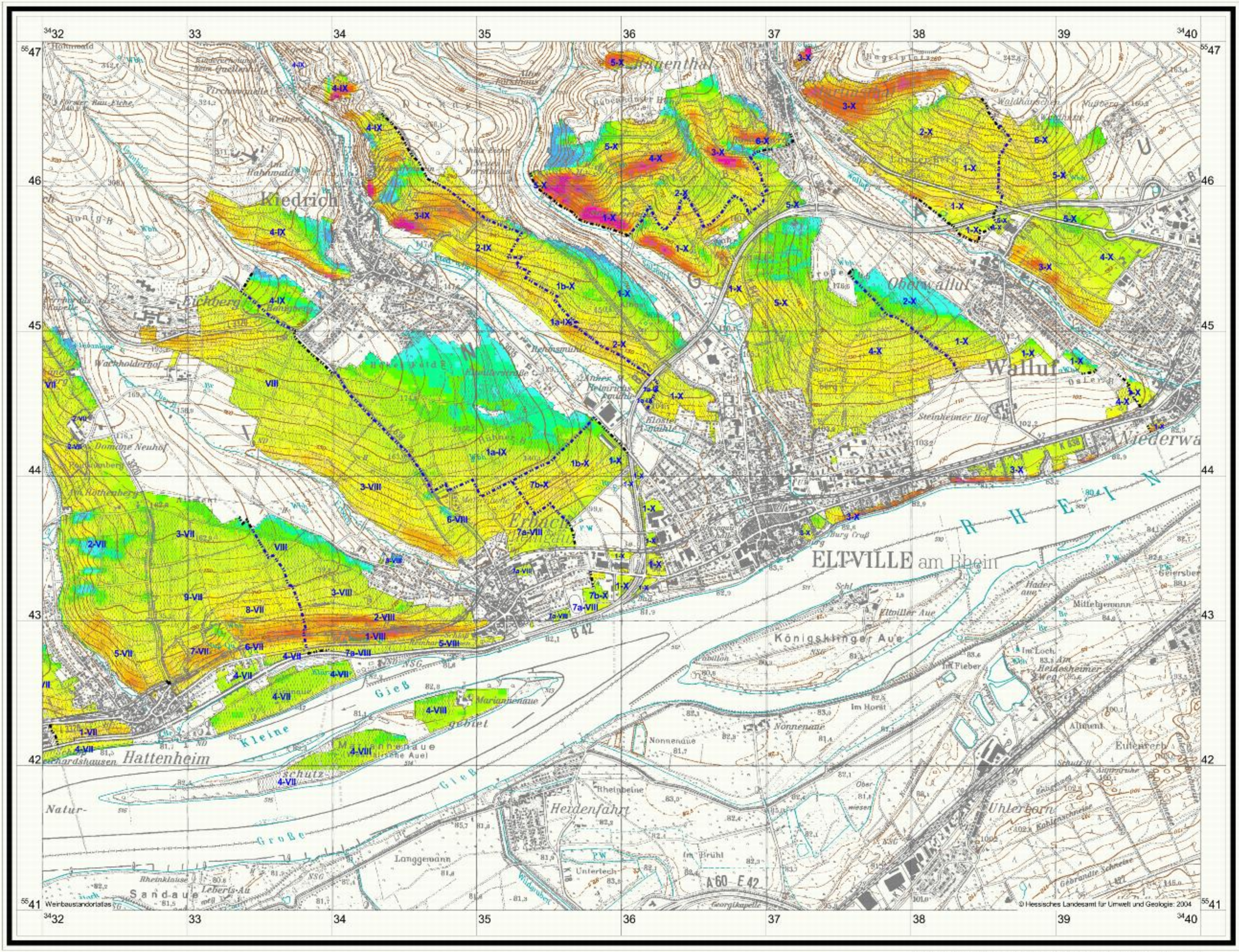

Topographische Grundlage: TK25 des Hessischen Landesvermessungsamtes, Wiesbaden, Verv.-Nr.: 2001-3-112