Groß-Umstadt: Neigungsrichtung

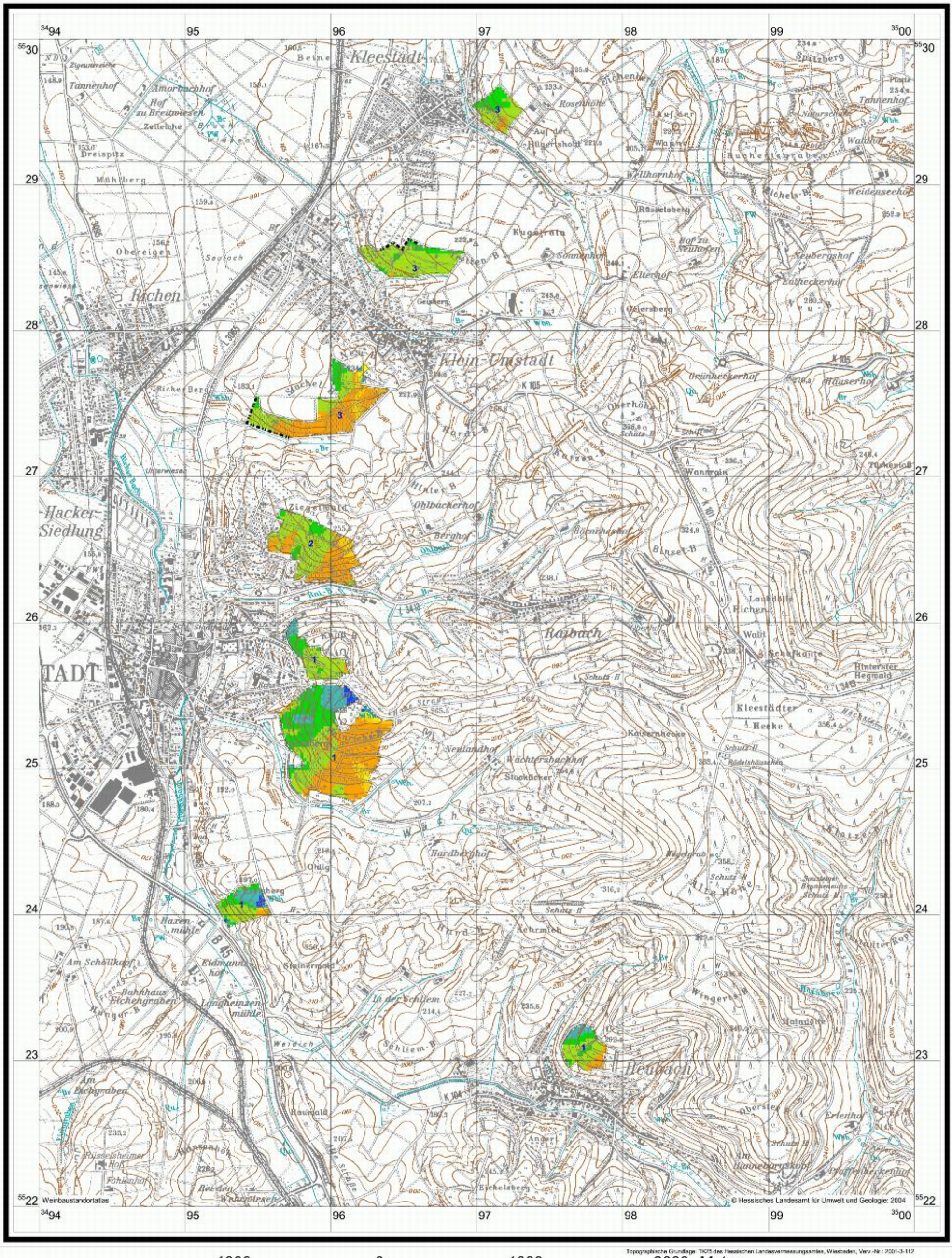

Topographische Grundlage: TK25 des Hessischen Landesvermessungsamtes, Wiesbaden, Verv.-Nr.: 2001-3-112

1000 0 1000 2000 Meter